



UNIVERSIDADE
FEDERAL
DE PERNAMBUCO



**DIRETORIA DE GESTÃO AMBIENTAL
GERÊNCIA DE GESTÃO E FISCALIZAÇÃO DE CONTRATOS
RELATÓRIO DE MONITORAMENTO DE SERVIÇOS PRESTADOS
CONTRATOS COM MÃO DE OBRA EXCLUSIVA – DGA/SINFRA/UFPE
Período: 01 a 26 de junho de 2020**

Contratada: LISERVE SERVIÇOS E TERCEIRIZAÇÃO LTDA

CNPJ: 08.139.859/0001-98 –

Contrato Emergencial: 53/2019 – Vigência de 02/12/2019 à 30/05/2020 - Processo: 23076.019005/2019-46

Serviço: Limpeza e Conservação predial, inclusa mão de obra, materiais de consumos, materiais de média e longa duração, equipamentos de proteção individual e coletiva, uniformes, utensílios e equipamentos necessários à execução dos serviços.

=====
Contratada: R.P.L. ENGENHARIA E SERVIÇOS LTDA.

CNPJ: 01.781.573/0001-62 –

Contrato Emergencial: 02/2020 – Vigência de 31/01/2020 à 28/07/2020 - Processo: 23076.029244/2019-12

Serviço: Continuados de limpeza e conservação das áreas externas abertas, inclusa mão de obra, materiais de consumos, materiais de média e longa duração, equipamentos de proteção individual e coletiva, uniformes, utensílios e equipamentos necessários à execução dos serviços.

Área Demandante: UFPE – Campus Recife (exceto o Hospital das Clínicas), distribuídos como mostra a tabela abaixo:

Gestor: Luiz Carlos dos Prazeres Serpa Alfino – Siape nº 1134317 – GGFC/DGA/SINFRA

Unidade de Medida Contratada: M² (metro quadrado)

**RESUMO DAS ATIVIDADES
LISERVE SERVIÇOS E TERCEIRIZAÇÃO LTDA - CNPJ: 08.139.859/0001-98**

Período de 01 a 05/06/2020

1. As atividades previstas na rotina de contrato foram realizadas conforme planejamento da Contratada, adequando-se à redução de atividades da Contratante, em face da pandemia do Covid-19, com a devida adequação e redução de pessoal e jornada de trabalho para a construção de banco de horas, cumprindo as orientações preventivas do Ministério da Saúde e de orientações institucionais da contratante;
2. Foi informado a gestão do contrato que alguns serviços previstos no planejamento não foram realizados por se encontrarem com os prédios fechados, a saber: Fonoaudiologia clínica e departamentos, Biblioteca Central, Niate CCB, Arquivo, NAI, Niate CTG e Museu, e no Colégio de Aplicação, que se encontra ainda em reforma na área do térreo;
3. Foi relatado ainda o registro fotográfico feito de 177 bombonas destinadas ao abastecimento de álcool 70%, disponíveis na Sinfra.

Ver registros fotográficos referentes aos serviços prestados em **Anexo 1**.



RESUMO DAS ATIVIDADES

R.P.L. ENGENHARIA E SERVIÇOS LTDA - CNPJ: 01.781.573/0001-62.

Período de 01 à 05/06/2020

1. Foi informada a Gestão do contrato que foi cumprida a programação da semana, exceto pela área do NASE, correspondente a encarregada Luzia Vieira, devido às fortes chuvas repentinas;
2. A empresa informou que esta dando continuidade à desinfecção realizada 2 vezes por semana nos alojamentos e contêineres dos encarregados;
3. Foi apresentada à gestão do contrato a seguinte programação para a próxima semana (em todas as áreas das programações são feitos serviços de linha d'água, lecação, varrição, recolhimento, áreasfixas):

ENCARREGADO	PROGRAMAÇÃO
CARLOS ALBERTO	ESTACIONAMENTO DE ENGENHARIA, NEG LABISE, CTG, ÁREA II, OCEANOGRAFIA
JANILSON GOMES	CCM, CCS, CAMPINA DO SVO, NUTRIÇÃO, CCB
LUZIA VIEIRA	NASI (CONT.), RESTAURANTE UNIVERSITÁRIO, BIBLIOTECA CENTRAL, ADUFEPE, CCSA

Ver registros fotográficos referentes aos serviços prestados em **Anexo 2**.



ANEXO 1
LISERVE – SERVIÇOS PRESTADOS – 01/06 À 05/06/2020

LOCAL: FD

SITUAÇÃO: ANTES



SITUAÇÃO: DEPOIS



SITUAÇÃO: ANTES



SITUAÇÃO: DEPOIS



LOCAL: MESTRADO

SITUAÇÃO: ANTES



SITUAÇÃO: DEPOIS



SITUAÇÃO: ANTES



SITUAÇÃO: DEPOIS



LOCAL: CTG

SITUAÇÃO: ANTES



SITUAÇÃO: DEPOIS



SITUAÇÃO: ANTES



SITUAÇÃO: DEPOIS





UNIVERSIDADE
FEDERAL
DE PERNAMBUCO

Sinfra
Superintendência
de Infraestrutura

LOCAL: CTG
SITUAÇÃO: ANTES



SITUAÇÃO: DEPOIS



LOCAL: CTG
SITUAÇÃO: ANTES



SITUAÇÃO: DEPOIS



LOCAL: CAC
SITUAÇÃO: ANTES



SITUAÇÃO: DEPOIS



SITUAÇÃO: ANTES



SITUAÇÃO: DEPOIS



LOCAL: CAC
SITUAÇÃO: ANTES



SITUAÇÃO: DEPOIS



LOCAL: CFCH
SITUAÇÃO: ANTES



SITUAÇÃO: DEPOIS





UNIVERSIDADE
FEDERAL
DE PERNAMBUCO

Sinfra
Superintendência
de Infraestrutura

LOCAL: CFCH
SITUAÇÃO: ANTES



SITUAÇÃO: DEPOIS



SITUAÇÃO: ANTES



SITUAÇÃO: DEPOIS



LOCAL: CFCH
SITUAÇÃO: ANTES



SITUAÇÃO: DEPOIS



SITUAÇÃO: ANTES



SITUAÇÃO: DEPOIS



LOCAL: PREFEITURA – BOMBONA





UNIVERSIDADE
FEDERAL
DE PERNAMBUCO



ANEXO 2

R.P.L. – SERVIÇOS PRESTADOS – 04/05 À 08/05/2020

PODAÇÃO

LOCAL: AVENIDA – CTG / LITPEG / CEERMA / OCEANOGRAFIA



PODAÇÃO

LOCAL: ESTAÇÃO FOTOVOLTAICA – ENTRADA DE FISIOTERAPIA



PODAÇÃO

LOCAL: CLUBE / AVENIDA (EM DIREÇÃO AO INPI)





UNIVERSIDADE
FEDERAL
DE PERNAMBUCO



PODAÇÃO

LOCAL: CLUBE / AVENIDA (EM DIREÇÃO AO NTI)



PODAÇÃO

LOCAL: ATRÁS DA ÁREA II



ÁREA DO ENCARREGADO CARLOS ALBERTO

LOCAL: SINFRA | SITUAÇÃO: ANTES





UNIVERSIDADE
FEDERAL
DE PERNAMBUCO



ÁREA DO ENCARREGADO CARLOS ALBERTO
LOCAL: SINFRA | SITUAÇÃO: DEPOIS



ÁREA DO ENCARREGADO CARLOS ALBERTO
LOCAL: CASA DE GÁS | SITUAÇÃO: ANTES



ÁREA DO ENCARREGADO CARLOS ALBERTO
LOCAL: CASA DE GÁS | SITUAÇÃO: DEPOIS





ÁREA DO ENCARREGADO CARLOS ALBERTO
LOCAL: ESTAÇÃO FOTOVOLTAICA | SITUAÇÃO: ANTES



ÁREA DO ENCARREGADO CARLOS ALBERTO
LOCAL: ESTAÇÃO FOTOVOLTAICA | SITUAÇÃO: DEPOIS



ÁREA DO ENCARREGADO CARLOS ALBERTO
LOCAL: MUSUE DE ENERGIA NUCLEAR | SITUAÇÃO: ANTES E DEPOIS





UNIVERSIDADE
FEDERAL
DE PERNAMBUCO

Sinfra
Superintendência
de Infraestrutura

ÁREA DO ENCARREGADO CARLOS ALBERTO
LOCAL: NAVIO | SITUAÇÃO: ANTES



ÁREA DO ENCARREGADO CARLOS ALBERTO
LOCAL: NAVIO | SITUAÇÃO: DEPOIS



ÁREA DO ENCARREGADO CARLOS ALBERTO
LOCAL: AVENIDA





UNIVERSIDADE
FEDERAL
DE PERNAMBUCO



ÁREA DO ENCARREGADO JANILSON GOMES
LOCAL: REITORIA | SITUAÇÃO: ANTES



ÁREA DO ENCARREGADO JANILSON GOMES
LOCAL: REITORIA | SITUAÇÃO: DEPOIS



ÁREA DO ENCARREGADO JANILSON GOMES
LOCAL: AVENIDA DOS REITORES





UNIVERSIDADE
FEDERAL
DE PERNAMBUCO

Sinfra

Superintendência
de Infraestrutura

**ÁREA DO ENCARREGADO JANILSON GOMES
LOCAL: TEATRO (CECON) | SITUAÇÃO: ANTES**



**ÁREA DO ENCARREGADO JANILSON GOMES
LOCAL: TEATRO (CECON) | SITUAÇÃO: DEPOIS**



**ÁREA DO ENCARREGADO JANILSON GOMES
LOCAL: ÁREA ATRÁS DO PRÉDIO DE MEDICINA | SITUAÇÃO: ANTES**





ÁREA DO ENCARREGADO JANILSON GOMES

LOCAL: ÁREA ATRÁS DO PRÉDIO DE MEDICINA | SITUAÇÃO: DEPOIS



ÁREA DO ENCARREGADO JANILSON GOMES

LOCAL: CCS | SITUAÇÃO: ANTES



ÁREA DO ENCARREGADO JANILSON GOMES

LOCAL: CCS | SITUAÇÃO: DEPOIS





UNIVERSIDADE
FEDERAL
DE PERNAMBUCO

Sinfra

Superintendência
de Infraestrutura

ÁREA DA ENCARREGADA LUZIA VIEIRA

LOCAL: AVENIDA – PROXIMIDADES DO COLÉGIO DE APLICAÇÃO | SITUAÇÃO: ANTES



ÁREA DA ENCARREGADA LUZIA VIEIRA

LOCAL: AVENIDA – PROXIMIDADES DO COLÉGIO DE APLICAÇÃO | SITUAÇÃO: DEPOIS



ÁREA DA ENCARREGADA LUZIA VIEIRA

LOCAL: COLÉGIO DE APLICAÇÃO | SITUAÇÃO: ANTES





ÁREA DA ENCARREGADA LUZIA VIEIRA
LOCAL: COLÉGIO DE APLICAÇÃO | SITUAÇÃO: DEPOIS



ÁREA DA ENCARREGADA LUZIA VIEIRA
LOCAL: COLÉGIO DE APLICAÇÃO – INTERNO | SITUAÇÃO: ANTES



ÁREA DA ENCARREGADA LUZIA VIEIRA
LOCAL: COLÉGIO DE APLICAÇÃO – INTERNO | SITUAÇÃO: DEPOIS





UNIVERSIDADE
FEDERAL
DE PERNAMBUCO

Sinfra

Superintendência
de Infraestrutura

ÁREA DA ENCARREGADA LUZIA VIEIRA

LOCAL: CENTRO DE EDUCAÇÃO



ÁREA DA ENCARREGADA LUZIA VIEIRA

LOCAL: LAGUINHO – PARTE SUPERIOR | SITUAÇÃO: ANTES



ÁREA DA ENCARREGADA LUZIA VIEIRA

LOCAL: LAGUINHO – PARTE SUPERIOR | SITUAÇÃO: DEPOIS





UNIVERSIDADE
FEDERAL
DE PERNAMBUCO

Sinfra

Superintendência
de Infraestrutura

ÁREA DA ENCARREGADA LUZIA VIEIRA

LOCAL: ESTACIONAMENTO – NIATE CFCH | SITUAÇÃO: ANTES



ÁREA DA ENCARREGADA LUZIA VIEIRA

LOCAL: ESTACIONAMENTO – NIATE CFCH | SITUAÇÃO: DEPOIS



ÁREA DA ENCARREGADA LUZIA VIEIRA

LOCAL: NÚCLEO DE APOIO AO ESTUDANTE | SITUAÇÃO: ANTES





UNIVERSIDADE
FEDERAL
DE PERNAMBUCO

Sinfra

Superintendência
de Infraestrutura

ÁREA DA ENCARREGADA LUZIA VIEIRA

LOCAL: NÚCLEO DE APOIO AO ESTUDANTE | SITUAÇÃO: DEPOIS



DESINFECÇÃO DE SUPERFÍCIES COM BORRIFADOR E DE AMBIENTES COM PULVERIZADOR

EQUIPE DO ENCARREGADO CARLOS ALBERTO

ALOJAMENTO E CONTÊINER – SINFRA – 04/06/2020

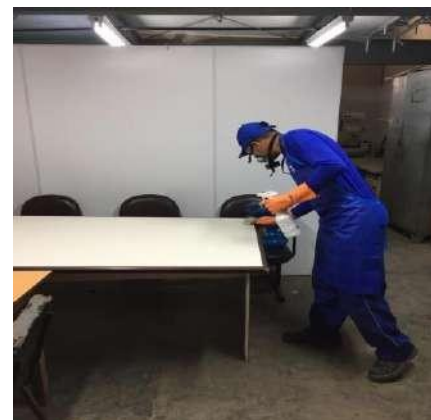



EQUIPE DO ENCARREGADO JANILSON GOMES
ALOJAMENTO E CONTÊNER – SINFRA – 04/06/2020



EQUIPE DA ENCARREGADA LUZIA VIEIRA
ALOJAMENTO E CONTÊNER – SINFRA – 04/06/2020





UNIVERSIDADE
FEDERAL
DE PERNAMBUCO

Sinfra

Superintendência
de Infraestrutura

EQUIPE DA ENCARREGADA LUZIA VIEIRA
ALOJAMENTO E CONTÊINER – SINFRA – 04/06/2020





UNIVERSIDADE
FEDERAL
DE PERNAMBUCO



**DIRETORIA DE GESTÃO AMBIENTAL
GERÊNCIA DE GESTÃO E FISCALIZAÇÃO DE CONTRATOS
RELATÓRIO DE MONITORAMENTO DE SERVIÇOS PRESTADOS
CONTRATOS COM MÃO DE OBRA EXCLUSIVA – DGA/SINFRA/UFPE
Período: 01 a 26 de junho de 2020**

Contratada: LISERVE SERVIÇOS E TERCEIRIZAÇÃO LTDA

CNPJ: 08.139.859/0001-98 –

Contrato Emergencial: 53/2019 – Vigência de 02/12/2019 à 30/05/2020 - Processo: 23076.019005/2019-46

Serviço: Limpeza e Conservação predial, inclusa mão de obra, materiais de consumos, materiais de média e longa duração, equipamentos de proteção individual e coletiva, uniformes, utensílios e equipamentos necessários à execução dos serviços.

=====
Contratada: R.P.L. ENGENHARIA E SERVIÇOS LTDA.

CNPJ: 01.781.573/0001-62 –

Contrato Emergencial: 02/2020 – Vigência de 31/01/2020 à 28/07/2020 - Processo: 23076.029244/2019-12

Serviço: Continuados de limpeza e conservação das áreas externas abertas, inclusa mão de obra, materiais de consumos, materiais de média e longa duração, equipamentos de proteção individual e coletiva, uniformes, utensílios e equipamentos necessários à execução dos serviços.

Área Demandante: UFPE – Campus Recife (exceto o Hospital das Clínicas), distribuídos como mostra a tabela abaixo:

Gestor: Luiz Carlos dos Prazeres Serpa Alfino – Siape nº 1134317 – GGFC/DGA/SINFRA

Unidade de Medida Contratada: M² (metro quadrado)

**RESUMO DAS ATIVIDADES
LISERVE SERVIÇOS E TERCEIRIZAÇÃO LTDA - CNPJ: 08.139.859/0001-98**

Período de 08 à 12/06/2020

1. As atividades previstas na rotina de contrato foram realizadas conforme planejamento da Contratada, adequando-se à redução de atividades da Contratante, em face da pandemia do Covid-19, com a devida adequação e redução de pessoal e jornada de trabalho para a construção de banco de horas, cumprindo as orientações preventivas do Ministério da Saúde e de orientações institucionais da contratante;
2. Foi informado a gestão do contrato que alguns serviços previstos no planejamento não foram realizados, pois os prédios ainda se encontram fechados, a saber: Fonoaudiologia clínica e departamentos, Biblioteca Central, Niate CCB, Arquivo, NAI, Niate CTG e Museu, e no Colégio de Aplicação, que se encontra em reforma na área do térreo;
3. Foi relatado ainda o registro fotográfico feito de 133 bombonas enviadas para o prédio de Farmácia, na UFPE.

Ver registros fotográficos referentes aos serviços prestados em **Anexo 1**.



RESUMO DAS ATIVIDADES

R.P.L. ENGENHARIA E SERVIÇOS LTDA - CNPJ: 01.781.573/0001-62.

Período de 08 à 12/06/2020

1. Foi informada à Gestão do contrato as programações foram cumpridas, exceto por algumas áreas correspondentes aos encarregados Luzia Vieira e Janilson Gomes, devido ao feriado de quinta-feira, 11/06/2020, e também devido às fortes chuvas repentinas;
2. Foi informado também que algumas podaões realizadas na área do CCSA, aparecem no relatório fotográfico da encarregada Luzia Vieira na foto referente “depois”, isso ocorreu pois não houve tempo hábil para que fosse registrado após a conclusão das atividades;
3. A empresa informou que esta dando continuidade à desinfecção realizada 2 vezes por semana nos alojamentos e contêineres dos encarregados;
4. O CBPM foi acionado através de uma ocorrência gerada na central de atendimento do Ciods, após o aparecimento do que aparentava ser um filhote de jacaré. Devido à necessidade da continuidade dos serviços na área, uma dupla de funcionários capturou o animal e o guardou para a segurança dele e dos trabalhadores. Após contato mantido por telefone, o CPRH resgatou o animal;
5. Foi apresentada à gestão do contrato a seguinte programação para a próxima semana (em todas as áreas das programações são feitos serviços de linha d'água, lecação, varrição, recolhimento, áreasfixas):

ENCARREGADO	PROGRAMAÇÃO
CARLOS ALBERTO	INTM, CCEN, CTG, CLUBE UNIVERSITÁRIO, FISIOTERAPIA
JANILSON GOMES	CCB (CONT.), MICOLOGIA, PISTA DE COOPER, LITPEG, CEERMA, MUSEU DE OCEANOGRAFIA
LUZIA VIEIRA	RESTAURANTE UNIVERSITÁRIO (CONT.), BIBLIOTECA CENTRAL (CONT.), ADUFEPE (CONT.), ENTRADA DA CAIXA D'ÁGUA, PISTA DE COOPER

Ver registros fotográficos referentes aos serviços prestados em **Anexo 2**.



ANEXO 1
LISERVE – SERVIÇOS PRESTADOS – 08/06 À 12/06/2020

LOCAL: BIOTÉRIO
SITUAÇÃO: ANTES



SITUAÇÃO: DEPOIS



LOCAL: EDITORA
SITUAÇÃO: ANTES



SITUAÇÃO: DEPOIS



LOCAL: CTG
SITUAÇÃO: ANTES



SITUAÇÃO: DEPOIS



SITUAÇÃO: ANTES



SITUAÇÃO: DEPOIS

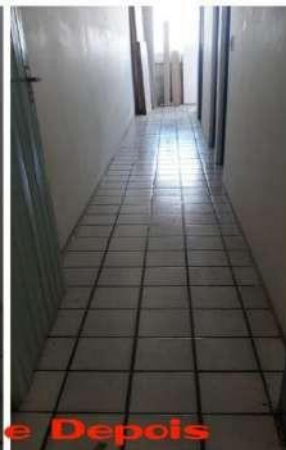

Antes e Depois

LOCAL: CTG
SITUAÇÃO: ANTES



SITUAÇÃO: DEPOIS



Antes e Depois

SITUAÇÃO: ANTES



SITUAÇÃO: DEPOIS



antes depois



UNIVERSIDADE
FEDERAL
DE PERNAMBUCO

Sinfra
Superintendência
de Infraestrutura

LOCAL: CAC
SITUAÇÃO: ANTES



SITUAÇÃO: DEPOIS



SITUAÇÃO: ANTES



SITUAÇÃO: DEPOIS

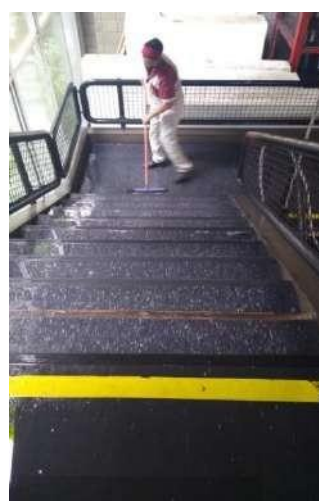

LOCAL: DEN
SITUAÇÃO: ANTES



SITUAÇÃO: DEPOIS



LOCAL: CCJ
SITUAÇÃO: ANTES



SITUAÇÃO: DEPOIS



LOCAL: CINEMA
SITUAÇÃO: ANTES



SITUAÇÃO: DEPOIS



LOCAL: SUDENE
SITUAÇÃO: ANTES



SITUAÇÃO: DEPOIS





UNIVERSIDADE
FEDERAL
DE PERNAMBUCO

Sinfra
Superintendência
de Infraestrutura

LOCAL: NUSP
SITUAÇÃO: ANTES



SITUAÇÃO: DEPOIS



LOCAL: SIS
SITUAÇÃO: ANTES



SITUAÇÃO: DEPOIS



LOCAL: OFICINA
SITUAÇÃO: ANTES



SITUAÇÃO: DEPOIS



LOCAL: OCEANOGRAFIA
SITUAÇÃO: ANTES



SITUAÇÃO: DEPOIS



LOCAL: FÁRMACIA – 133 BOMBONAS





ANEXO 2

R.P.L. – SERVIÇOS PRESTADOS – 08/06 À 12/06/2020

ÁREA DO ENCARREGADO CARLOS ALBERTO

LOCAL: NEG LABISE | SITUAÇÃO: ANTES



ÁREA DO ENCARREGADO CARLOS ALBERTO

LOCAL: NEG LABISE | SITUAÇÃO: DEPOIS



ÁREA DO ENCARREGADO CARLOS ALBERTO

LOCAL: ÁREA II | SITUAÇÃO: ANTES





UNIVERSIDADE
FEDERAL
DE PERNAMBUCO

Sinfra
Superintendência
de Infraestrutura

ÁREA DO ENCARREGADO CARLOS ALBERTO
LOCAL: ÁREA II | SITUAÇÃO: DEPOIS



ÁREA DO ENCARREGADO CARLOS ALBERTO
LOCAL: CTG | SITUAÇÃO: ANTES



ÁREA DO ENCARREGADO CARLOS ALBERTO
LOCAL: CTG | SITUAÇÃO: ANTES





UNIVERSIDADE
FEDERAL
DE PERNAMBUCO



ÁREA DO ENCARREGADO CARLOS ALBERTO
LOCAL: CTG | SITUAÇÃO: DEPOIS



ÁREA DO ENCARREGADO CARLOS ALBERTO
LOCAL: OCEANOGRAFIA | SITUAÇÃO: ANTES



ÁREA DO ENCARREGADO CARLOS ALBERTO
LOCAL: OCEANOGRAFIA | SITUAÇÃO: DEPOIS





UNIVERSIDADE
FEDERAL
DE PERNAMBUCO

Sinfra

Superintendência
de Infraestrutura

ÁREA DO ENCARREGADO CARLOS ALBERTO
LOCAL: CASA DE GESSO | SITUAÇÃO: ANTES



ÁREA DO ENCARREGADO CARLOS ALBERTO
LOCAL: CASA DE GESSO | SITUAÇÃO: DEPOIS



ÁREA DO ENCARREGADO CARLOS ALBERTO
LOCAL: ENGENHARIA - ESTACIONAMENTO | SITUAÇÃO: ANTES





UNIVERSIDADE
FEDERAL
DE PERNAMBUCO



ÁREA DO ENCARREGADO CARLOS ALBERTO

LOCAL: ENGENHARIA - ESTACIONAMENTO | SITUAÇÃO: DEPOIS



ÁREA DO ENCARREGADO JANILSON GOMES

LOCAL: CCM | SITUAÇÃO: ANTES



ÁREA DO ENCARREGADO JANILSON GOMES

LOCAL: CCM | SITUAÇÃO: DEPOIS





UNIVERSIDADE
FEDERAL
DE PERNAMBUCO

Sinfra

Superintendência
de Infraestrutura

ÁREA DO ENCARREGADO JANILSON GOMES

LOCAL: CCS | SITUAÇÃO: ANTES



ÁREA DO ENCARREGADO JANILSON GOMES

LOCAL: CCS | SITUAÇÃO: DEPOIS



ÁREA DO ENCARREGADO JANILSON GOMES

LOCAL: CAMPINA - SVO





UNIVERSIDADE
FEDERAL
DE PERNAMBUCO

Sinfra

Superintendência
de Infraestrutura

ÁREA DO ENCARREGADO JANILSON GOMES

LOCAL: NUTRIÇÃO | SITUAÇÃO: ANTES



ÁREA DO ENCARREGADO JANILSON GOMES

LOCAL: NUTRIÇÃO | SITUAÇÃO: DEPOIS



ÁREA DO ENCARREGADO JANILSON GOMES

LOCAL: AVENIDA DOS REITORES – PINTURAS





UNIVERSIDADE
FEDERAL
DE PERNAMBUCO



ÁREA DA ENCARREGADA LUZIA VIEIRA

LOCAL: RESTAURANTE UNIVERSITÁRIO | SITUAÇÃO: ANTES



ÁREA DA ENCARREGADA LUZIA VIEIRA

LOCAL: RESTAURANTE UNIVERSITÁRIO | SITUAÇÃO: DEPOIS



ÁREA DA ENCARREGADA LUZIA VIEIRA

LOCAL: CCSA | SITUAÇÃO: ANTES





UNIVERSIDADE
FEDERAL
DE PERNAMBUCO

Sinfra

Superintendência
de Infraestrutura

ÁREA DA ENCARREGADA LUZIA VIEIRA

LOCAL: CCSA | SITUAÇÃO: DEPOIS



ÁREA DA ENCARREGADA LUZIA VIEIRA

LOCAL: LAGUINHO – PARTE INFERIOR





UNIVERSIDADE
FEDERAL
DE PERNAMBUCO



DESINFECÇÃO DE SUPERFÍCIES COM BORRIFADOR E DE AMBIENTES COM PULVERIZADOR

EQUIPE DO ENCARREGADO CARLOS ALBERTO
ALOJAMENTO E CONTÊINER – SINFRA – 08/06 E 12/06/2020



EQUIPE DO ENCARREGADO JANILSON GOMES
ALOJAMENTO E CONTÊINER – SINFRA – 08/06 E 12/06/2020





UNIVERSIDADE
FEDERAL
DE PERNAMBUCO

Sinfra

Superintendência
de Infraestrutura

EQUIPE DO ENCARREGADO JANILSON GOMES
ALOJAMENTO E CONTÊINER – SINFRA – 08/06 E 12/06/2020



EQUIPE DA ENCARREGADA LUZIA VIEIRA
ALOJAMENTO E CONTÊINER – SINFRA – 08/06 E 12/06/2020





UNIVERSIDADE
FEDERAL
DE PERNAMBUCO



**DIRETORIA DE GESTÃO AMBIENTAL
GERÊNCIA DE GESTÃO E FISCALIZAÇÃO DE CONTRATOS
RELATÓRIO DE MONITORAMENTO DE SERVIÇOS PRESTADOS
CONTRATOS COM MÃO DE OBRA EXCLUSIVA – DGA/SINFRA/UFPE
Período: 01 a 26 de junho de 2020**

Contratada: LISERVE SERVIÇOS E TERCEIRIZAÇÃO LTDA

CNPJ: 08.139.859/0001-98 –

Contrato Emergencial: 53/2019 – Vigência de 02/12/2019 à 30/05/2020 - Processo: 23076.019005/2019-46

Serviço: Limpeza e Conservação predial, inclusa mão de obra, materiais de consumos, materiais de média e longa duração, equipamentos de proteção individual e coletiva, uniformes, utensílios e equipamentos necessários à execução dos serviços.

=====
Contratada: R.P.L. ENGENHARIA E SERVIÇOS LTDA.

CNPJ: 01.781.573/0001-62 –

Contrato Emergencial: 02/2020 – Vigência de 31/01/2020 à 28/07/2020 - Processo: 23076.029244/2019-12

Serviço: Continuados de limpeza e conservação das áreas externas abertas, inclusa mão de obra, materiais de consumos, materiais de média e longa duração, equipamentos de proteção individual e coletiva, uniformes, utensílios e equipamentos necessários à execução dos serviços.

Área Demandante: UFPE – Campus Recife (exceto o Hospital das Clínicas), distribuídos como mostra a tabela abaixo:

Gestor: Luiz Carlos dos Prazeres Serpa Alfino – Siape nº 1134317 – GGFC/DGA/SINFRA

Unidade de Medida Contratada: M² (metro quadrado)

**RESUMO DAS ATIVIDADES
LISERVE SERVIÇOS E TERCEIRIZAÇÃO LTDA - CNPJ: 08.139.859/0001-98**

Período de 15/06 à 19/06/2020

1. As atividades previstas na rotina de contrato foram realizadas conforme planejamento da Contratada, adequando-se à redução de atividades da Contratante, em face da pandemia do Covid-19, com a devida adequação e redução de pessoal e jornada de trabalho para a construção de banco de horas, cumprindo as orientações preventivas do Ministério da Saúde e de orientações institucionais da contratante;
2. Foi informado a gestão do contrato que alguns serviços previstos no planejamento não foram realizados por se encontrarem com os prédios fechados, a saber: Fonoaudiologia clínica e departamentos, Biblioteca Central, Niate CCB, Arquivo, NAI, Niate CTG e Museu, e no Colégio de Aplicação, que se encontra em reforma na área do térreo;

Ver registros fotográficos referentes aos serviços prestados em **Anexo 1**.



RESUMO DAS ATIVIDADES

R.P.L. ENGENHARIA E SERVIÇOS LTDA - CNPJ: 01.781.573/0001-62.

Período de 15 à 19/06/2020

1. A programação dos três encarregados foi cumprida totalmente;
2. A empresa informou à gestão do contrato que está trabalhando para que a solicitação referente aos ajustes relacionados aos relatórios fotográficos sejam realizados da melhor forma possível;
3. Foi dada continuidade nas ações de desinfecção nos alojamentos e contêineres dos três encarregados, duas vezes por semana;
4. Foi apresentada à gestão do contrato a seguinte programação para a próxima semana (em todas as áreas das programações são feitos serviços de linha d'água, lecação, varrição, recolhimento, áreasfixas):

ENCARREGADO	PROGRAMAÇÃO
CARLOS ALBERTO	CASA DOS ESTUDANTES, DEN, NÚCLEO DE EDUCAÇÃO FÍSICA
JANILSON GOMES	NIATE ÁREA II, ESTAÇÃO DE TRATAMENTO DE ÁGUA, PRÉDIO E CAMPINA DE ARQUEOLOGIA, NTI
LUZIA VIEIRA	ODONTOLOGIA, FONOAUDIOLOGIA, CIRURGIA EXPERIMENTAL, BUCO-FACIAL, ESTACIONAMENTOS DOS MESMOS, OFICINA ODONTOLOGIA, CUPIM

Ver registros fotográficos referentes aos serviços prestados em **Anexo 2**.

ANEXO 1
LISERVE – SERVIÇOS PRESTADOS – 15/06 À 19/06/2020

LOCAL: CFCH
SITUAÇÃO: ANTES



SITUAÇÃO: DEPOIS



LOCAL: NIATE CFCH
SITUAÇÃO: ANTES



SITUAÇÃO: DEPOIS



LOCAL: CCSA
SITUAÇÃO: ANTES



SITUAÇÃO: DEPOIS



LOCAL: DEC
SITUAÇÃO: ANTES



SITUAÇÃO: DEPOIS



LOCAL: CCJ
SITUAÇÃO: ANTES



SITUAÇÃO: DEPOIS



SITUAÇÃO: ANTES



SITUAÇÃO: DEPOIS





LOCAL: CASA MASCULINA

SITUAÇÃO: ANTES



SITUAÇÃO: DEPOIS



LOCAL: FONOAUDIOLOGIA

SITUAÇÃO: ANTES



SITUAÇÃO: DEPOIS



LOCAL: DEN

SITUAÇÃO: ANTES



SITUAÇÃO: DEPOIS



SITUAÇÃO: ANTES



SITUAÇÃO: DEPOIS



LOCAL: CCB

SITUAÇÃO: ANTES



SITUAÇÃO: DEPOIS



LOCAL: REITORIA

SITUAÇÃO: ANTES

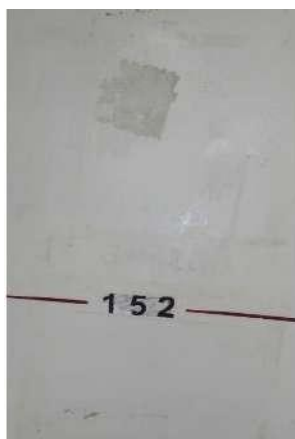

SITUAÇÃO: DEPOIS

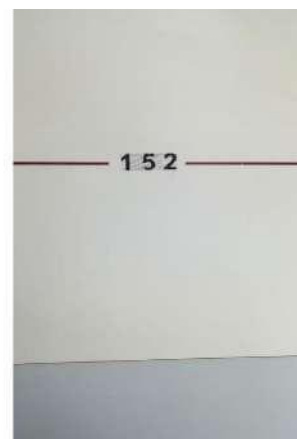

ANEXO 2

R.P.L. – SERVIÇOS PRESTADOS – 15/06 À 19/06/2020

ÁREA DO ENCARREGADO CARLOS ALBERTO

LOCAL: INTM | SITUAÇÃO: ANTES



ÁREA DO ENCARREGADO CARLOS ALBERTO

LOCAL: INTM | SITUAÇÃO: DEPOIS



ÁREA DO ENCARREGADO CARLOS ALBERTO

LOCAL: CLUBE UNIVERSITÁRIO





UNIVERSIDADE
FEDERAL
DE PERNAMBUCO

Sinfra

Superintendência
de Infraestrutura

ÁREA DO ENCARREGADO CARLOS ALBERTO

LOCAL: FISIOTERAPIA | SITUAÇÃO: ANTES



ÁREA DO ENCARREGADO CARLOS ALBERTO

LOCAL: FISIOTERAPIA | SITUAÇÃO: DEPOIS



ÁREA DO ENCARREGADO CARLOS ALBERTO

LOCAL: CCEN | SITUAÇÃO: ANTES





UNIVERSIDADE
FEDERAL
DE PERNAMBUCO



ÁREA DO ENCARREGADO CARLOS ALBERTO

LOCAL: CCEN | SITUAÇÃO: DEPOIS



ÁREA DO ENCARREGADO JANILSON GOMES

LOCAL: CCB | SITUAÇÃO: ANTES



ÁREA DO ENCARREGADO JANILSON GOMES

LOCAL: CCB | SITUAÇÃO: DEPOIS





UNIVERSIDADE
FEDERAL
DE PERNAMBUCO

Sinfra

Superintendência
de Infraestrutura

ÁREA DO ENCARREGADO JANILSON GOMES

LOCAL: MICOLOGIA | SITUAÇÃO: ANTES



ÁREA DO ENCARREGADO JANILSON GOMES

LOCAL: MICOLOGIA | SITUAÇÃO: DEPOIS



ÁREA DO ENCARREGADO JANILSON GOMES

LOCAL: PISTA DE COOPER | SITUAÇÃO: ANTES





UNIVERSIDADE
FEDERAL
DE PERNAMBUCO



ÁREA DO ENCARREGADO JANILSON GOMES
LOCAL: PISTA DE COOPER | SITUAÇÃO: DEPOIS



ÁREA DO ENCARREGADO JANILSON GOMES
LOCAL: ENG. DE PRODUÇÃO – CEERMA – MUSEU DE OCEANOGRAFIA | SITUAÇÃO: ANTES

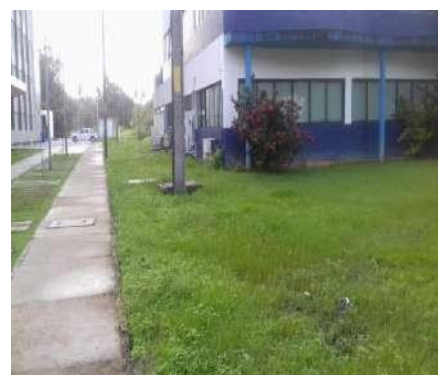
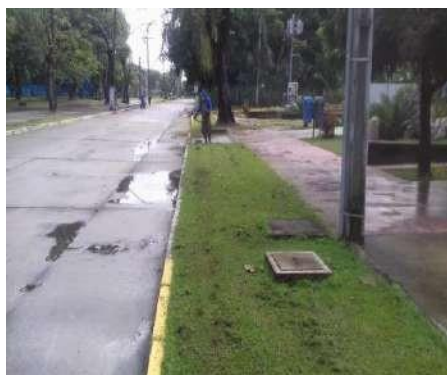

ÁREA DO ENCARREGADO JANILSON GOMES
LOCAL: ENG. DE PRODUÇÃO – CEERMA – MUSEU DE OCEANOGRAFIA | SITUAÇÃO: DEPOIS





UNIVERSIDADE
FEDERAL
DE PERNAMBUCO



ÁREA DA ENCARREGADA LUZIA VIEIRA

LOCAL: RESTAURANTE UNIVERSITÁRIO - CAMPINA | SITUAÇÃO: ANTES E DEPOIS



ÁREA DA ENCARREGADA LUZIA VIEIRA

LOCAL: BIBLIOTECA CENTRAL | SITUAÇÃO: ANTES



ÁREA DA ENCARREGADA LUZIA VIEIRA

LOCAL: BIBLIOTECA CENTRAL | SITUAÇÃO: DEPOIS





UNIVERSIDADE
FEDERAL
DE PERNAMBUCO



ÁREA DA ENCARREGADA LUZIA VIEIRA
LOCAL: CCSA | SITUAÇÃO: ANTES E DEPOIS



ÁREA DA ENCARREGADA LUZIA VIEIRA
LOCAL: PISTA DE COOPER | SITUAÇÃO: ANTES E DEPOIS



ÁREA DA ENCARREGADA LUZIA VIEIRA
LOCAL: ADUFEPE | SITUAÇÃO: ANTES





UNIVERSIDADE
FEDERAL
DE PERNAMBUCO

Sinfra

Superintendência
de Infraestrutura

**ÁREA DA ENCARREGADA LUZIA VIEIRA
LOCAL: ADUFEPE | SITUAÇÃO: DEPOIS**



DESINFECÇÃO DE SUPERFÍCIES COM BORRIFADOR E DE AMBIENTES COM PULVERIZADOR

**EQUIPE DO ENCARREGADO CARLOS ALBERTO
ALOJAMENTO E CONTÊINER – SINFRA – 15/06 E 19/06/2020**





UNIVERSIDADE
FEDERAL
DE PERNAMBUCO

Sinfra

Superintendência
de Infraestrutura

EQUIPE DO ENCARREGADO JANILSON GOMES
ALOJAMENTO E CONTÊINER – SINFRA – 15/06 E 19/06/2020



EQUIPE DA ENCARREGADA LUZIA VIEIRA
ALOJAMENTO E CONTÊINER – SINFRA – 15/06 E 19/06/2020





UNIVERSIDADE
FEDERAL
DE PERNAMBUCO

Sinfra

Superintendência
de Infraestrutura

EQUIPE DA ENCARREGADA LUZIA VIEIRA
ALOJAMENTO E CONTÊINER – SINFRA – 15/06 E 19/06/2020





UNIVERSIDADE
FEDERAL
DE PERNAMBUCO



**DIRETORIA DE GESTÃO AMBIENTAL
GERÊNCIA DE GESTÃO E FISCALIZAÇÃO DE CONTRATOS
RELATÓRIO DE MONITORAMENTO DE SERVIÇOS PRESTADOS
CONTRATOS COM MÃO DE OBRA EXCLUSIVA – DGA/SINFRA/UFPE
Período: 01 a 26 de junho de 2020**

Contratada: LISERVE SERVIÇOS E TERCEIRIZAÇÃO LTDA

CNPJ: 08.139.859/0001-98 –

Contrato Emergencial: 53/2019 – Vigência de 02/12/2019 à 30/05/2020 - Processo: 23076.019005/2019-46

Serviço: Limpeza e Conservação predial, inclusa mão de obra, materiais de consumos, materiais de média e longa duração, equipamentos de proteção individual e coletiva, uniformes, utensílios e equipamentos necessários à execução dos serviços.

=====
Contratada: R.P.L. ENGENHARIA E SERVIÇOS LTDA.

CNPJ: 01.781.573/0001-62 –

Contrato Emergencial: 02/2020 – Vigência de 31/01/2020 à 28/07/2020 - Processo: 23076.029244/2019-12

Serviço: Continuados de limpeza e conservação das áreas externas abertas, inclusa mão de obra, materiais de consumos, materiais de média e longa duração, equipamentos de proteção individual e coletiva, uniformes, utensílios e equipamentos necessários à execução dos serviços.

Área Demandante: UFPE – Campus Recife (exceto o Hospital das Clínicas), distribuídos como mostra a tabela abaixo:

Gestor: Luiz Carlos dos Prazeres Serpa Alfino – Siape nº 1134317 – GGFC/DGA/SINFRA

Unidade de Medida Contratada: M² (metro quadrado)

**RESUMO DAS ATIVIDADES
LISERVE SERVIÇOS E TERCEIRIZAÇÃO LTDA - CNPJ: 08.139.859/0001-98**

Período de 22/06 à 26/06/2020

1. As atividades previstas na rotina de contrato foram realizadas conforme planejamento da Contratada, adequando-se à redução de atividades da Contratante, em face da pandemia do Covid-19, com a devida adequação e redução de pessoal e jornada de trabalho para a construção de banco de horas, cumprindo as orientações preventivas do Ministério da Saúde e de orientações institucionais da contratante;
2. Foi informado a gestão do contrato que alguns serviços previstos no planejamento não foram realizados por se encontrarem com os prédios fechados, a saber: Fonoaudiologia clínica e departamentos, Biblioteca Central, Niate CCB, Arquivo, NAI, Niate CTG e Museu, e no Colégio de Aplicação, que se encontra em reforma na área do térreo;

Ver registros fotográficos referentes aos serviços prestados em **Anexo 1**.



RESUMO DAS ATIVIDADES

R.P.L. ENGENHARIA E SERVIÇOS LTDA - CNPJ: 01.781.573/0001-62.

Período de 22 à 26/06/2020

1. A programação dos três encarregados foi cumprida parcialmente, pois a área do DEN, que corresponde ao encarregado Carlos Alberto, não foi concluída, devido à extensão da mesma, e também devido às fortes chuvas; também as áreas de Fonoaudiologia e Oficina de Odontologia, que correspondem à encarrega Luzia Vieira, não foram concluídas devido às fortes chuvas inesperadas;
2. Foram realizados avanços na varrição, conforme pode ser constatado no relatório fotográfico apresentado em anexo;
3. As solicitações emergenciais feitas pelo fiscal Sebastião Soares (para a área do NAE), e pelo setor de Patologias (a fim de auxiliar o professor Mário Melo com o plantio de uma árvore, após a cerimônia de cremação do professor Nicodemos), ambas correspondentes ao encarregado Janilson Gomes, foram atendidas, conforme consta em relatório fotográfico;
4. Foi dada continuidade nas ações de desinfecção nos alojamentos e contêineres dos três encarregados, bem como a distribuição de álcool 70% para os funcionários;
5. Registra-se que foi dado início à compensação de horas não trabalhadas, e que foram computadas pelo banco de horas;
6. Foi apresentada à gestão do contrato a seguinte programação para a próxima semana (em todas as áreas das programações são feitos serviços de linha d'água, lecação, varrição, recolhimento, áreasfixas):

ENCARREGADO	PROGRAMAÇÃO
CARLOS ALBERTO	DEN (CONT.), CASA DE GÁS, PREFEITURA, ALMOXARIFADO CENTRAL, ESTAÇÃO FOTOVOLTAICA
JANILSON GOMES	CANAL – POR TRÁS DO TEATRO ATÉ O FINAL DA CONCHA ACÚSTICA, AVENIDA DOS REITORES, REITORIA, SVO
LUZIA VIEIRA	FONOAUDIOLOGIA + ESTACIONAMENTO (CONT.), OFICINA DE ODONTOLOGIA (CONT.), FARMÁCIA (INTERNO E EXTERNO), GRADIL POR TRÁS DA CASA DE FORÇA(CAC ATÉ CAVOUCO)

Ver registros fotográficos referentes aos serviços prestados em **Anexo 2**.



ANEXO 1
LISERVE – SERVIÇOS PRESTADOS – 22/06 À 26/06/2020

LOCAL: NASE
SITUAÇÃO: ANTES



SITUAÇÃO: DEPOIS



LOCAL: CE
SITUAÇÃO: ANTES



SITUAÇÃO: DEPOIS



LOCAL: ALIMENTO
SITUAÇÃO: ANTES



SITUAÇÃO: DEPOIS



LOCAL: CCJ
SITUAÇÃO: ANTES



SITUAÇÃO: DEPOIS



LOCAL: CCJ
SITUAÇÃO: ANTES



SITUAÇÃO: DEPOIS



SITUAÇÃO: ANTES



SITUAÇÃO: DEPOIS





UNIVERSIDADE
FEDERAL
DE PERNAMBUCO

Sinfra

Superintendência
de Infraestrutura

LOCAL: LAB. CENTRAL
SITUAÇÃO: ANTES



SITUAÇÃO: DEPOIS



LOCAL: REITORIA
SITUAÇÃO: ANTES



SITUAÇÃO: DEPOIS



LOCAL: NUTRIÇÃO
SITUAÇÃO: ANTES



SITUAÇÃO: DEPOIS



LOCAL: CIN
SITUAÇÃO: ANTES



SITUAÇÃO: DEPOIS

LOCAL: CTG
SITUAÇÃO: ANTES



SITUAÇÃO: DEPOIS

SITUAÇÃO: ANTES

SITUAÇÃO: DEPOIS





UNIVERSIDADE
FEDERAL
DE PERNAMBUCO



ANEXO 2

R.P.L. – SERVIÇOS PRESTADOS – 22/06 À 26/06/2020

ÁREA DO ENCARREGADO CARLOS ALBERTO

LOCAL: DEN | SITUAÇÃO: ANTES



ÁREA DO ENCARREGADO CARLOS ALBERTO

LOCAL: DEN | SITUAÇÃO: DEPOIS



ÁREA DO ENCARREGADO CARLOS ALBERTO

LOCAL: NÚCLEO DE EDUCAÇÃO FÍSICA | SITUAÇÃO: ANTES





UNIVERSIDADE
FEDERAL
DE PERNAMBUCO



ÁREA DO ENCARREGADO CARLOS ALBERTO

LOCAL: NÚCLEO DE EDUCAÇÃO FÍSICA | SITUAÇÃO: DEPOIS



ÁREA DO ENCARREGADO JANILSON GOMES

LOCAL: ETA | SITUAÇÃO: ANTES



ÁREA DO ENCARREGADO JANILSON GOMES

LOCAL: ETA | SITUAÇÃO: DEPOIS





UNIVERSIDADE
FEDERAL
DE PERNAMBUCO

Sinfra

Superintendência
de Infraestrutura

ÁREA DO ENCARREGADO JANILSON GOMES

LOCAL: NTI | SITUAÇÃO: ANTES E DEPOIS



ÁREA DO ENCARREGADO JANILSON GOMES

LOCAL: NAE | SITUAÇÃO: ANTES E DEPOIS



ÁREA DO ENCARREGADO JANILSON GOMES

LOCAL: ARQUEOLOGIA | SITUAÇÃO: ANTES





UNIVERSIDADE
FEDERAL
DE PERNAMBUCO



ÁREA DO ENCARREGADO JANILSON GOMES
LOCAL: ARQUEOLOGIA | SITUAÇÃO: DEPOIS



ÁREA DA ENCARREGADA LUZIA VIEIRA
LOCAL: ODONTOLOGIA | SITUAÇÃO: ANTES



ÁREA DA ENCARREGADA LUZIA VIEIRA
LOCAL: ODONTOLOGIA | SITUAÇÃO: DEPOIS





UNIVERSIDADE
FEDERAL
DE PERNAMBUCO



ÁREA DA ENCARREGADA LUZIA VIEIRA
LOCAL: CIRURGIA EXPERIMENTAL | SITUAÇÃO: ANTES



ÁREA DA ENCARREGADA LUZIA VIEIRA
LOCAL: CIRURGIA EXPERIMENTAL | SITUAÇÃO: DEPOIS



ÁREA DA ENCARREGADA LUZIA VIEIRA
LOCAL: BUCO FACIL | SITUAÇÃO: ANTES E DEPOIS





UNIVERSIDADE
FEDERAL
DE PERNAMBUCO



ÁREA DA ENCARREGADA LUZIA VIEIRA
LOCAL: FONOAUDIOLOGIA | SITUAÇÃO: ANTES



ÁREA DA ENCARREGADA LUZIA VIEIRA
LOCAL: FONOAUDIOLOGIA | SITUAÇÃO: DEPOIS



ÁREA DA ENCARREGADA LUZIA VIEIRA
LOCAL: PONTE SVO | SITUAÇÃO: ANTES E DEPOIS





UNIVERSIDADE
FEDERAL
DE PERNAMBUCO



ÁREA DA ENCARREGADA LUZIA VIEIRA

LOCAL: AVENIDA - ENTORNO DO CAC | SITUAÇÃO: ANTES



ÁREA DA ENCARREGADA LUZIA VIEIRA

LOCAL: AVENIDA - ENTORNO DO CAC | SITUAÇÃO: ANTES



ÁREA DA ENCARREGADA LUZIA VIEIRA

LOCAL: ESTACIONAMENTO – BIBLIOTECA CENTRAL | SITUAÇÃO: ANTES E DEPOIS





UNIVERSIDADE
FEDERAL
DE PERNAMBUCO



ÁREA DA ENCARREGADA LUZIA VIEIRA

LOCAL: LINHA D'ÁGUA – PISTA DE COORPER | SITUAÇÃO: ANTES E DEPOIS



DESINFECÇÃO DE SUPERFÍCIES COM BORRIFADOR E DE AMBIENTES COM PULVERIZADOR

EQUIPE DO ENCARREGADO CARLOS ALBERTO

ALOJAMENTO E CONTÊINER – SINFRÁ – 22/06 E 25/06/2020





UNIVERSIDADE
FEDERAL
DE PERNAMBUCO

Sinfra

Superintendência
de Infraestrutura

EQUIPE DO ENCARREGADO JANILSON GOMES
ALOJAMENTO E CONTÊINER – SINFRA – 22/06 E 26/06/2020



EQUIPE DA ENCARREGADA LUZIA VIEIRA
ALOJAMENTO E CONTÊINER – SINFRA – 22/06 E 26/06/2020





UNIVERSIDADE
FEDERAL
DE PERNAMBUCO

Sinfra

Superintendência
de Infraestrutura

EQUIPE DA ENCARREGADA LUZIA VIEIRA
ALOJAMENTO E CONTÊINER – SINFRA – 22/06 E 26/06/2020





UNIVERSIDADE
FEDERAL
DE PERNAMBUCO



PARECER DA GESTÃO DOS CONTRATOS

No período de 01 a 26/06/2020, as rotinas dos contratos de limpeza, conservação e manutenção predial e a de limpeza em áreas externas abertas foram realizadas por meio de acompanhamento híbrido, presencial e remotamente. Realizamos reuniões por videoconferência com os supervisores das empresas contratadas, a fim de fazermos alguns ajustes no planejamento das ações previstas para serem executadas.

O objetivo de realizamos reuniões conjuntas com as respectivas empresas prestadoras dos serviços de limpeza (interna e externa), deve-se, sobretudo, a compreender que todas devem ser parceiras, e que o propósito único é à busca pela excelência na prestação dos serviços à comunidade universitária – a Administração Pública.

A criação desse espaço de diálogo possibilitou um entendimento conjunto, onde pode se perceber uma melhor eficiência na prestação dos serviços, com o envolvimento de todas as equipes na construção de seus relatórios.

Algumas unidades da UFPE, campus Joaquim Amazonas, Recife-PE, ainda se encontram sem funcionamento, sem sistema de rodízio de servidores para que fosse dado andamento à limpeza interna nessas áreas. A fim de que não houvesse uma maior sobrecarga de serviços, bem como que fosse garantida à manutenção de limpeza nessas áreas, orientamos à supervisão de limpeza da Liserve – Sr. Ivonaldo Pereira de Souza e suas encarregadas de área, a manterem contato com os servidores (as) responsáveis nos prédios em que atuam, para que fosse realizado um planejamento sistemático de mutirão de limpeza, o qual, após os devidos agendamentos, deu-se início, solicitando a formalização junto à empresa prestadora, a fim de que lhe fosse garantido o acesso aos respectivos locais, devendo os mesmos serem acompanhados por servidor da unidade solicitante.

No campus Joaquim Amazonas, foram investidas diversas ações com limpeza das áreas externas, recolhimento de resíduos, podações, limpeza do canal do Cavouco (ainda em andamento), pinturas de meio-fio, faixa de pedestre e demais áreas de demarcação, para apresentar com clareza a sinalização em todo o campus. Um serviço que requer ações contínuas e que fazem parte da rotina do contrato.

A limpeza com que se encontra o campus Joaquim Amazonas da UFPE, tem sido objeto de elogios por parte de toda a comunidade universitária, que fazemos questão de deixar registrado neste relatório de gestão.

Registra-se ainda, que os procedimentos de prevenção e segurança alusivo à Covid-19, continuam sendo mantidos, com o uso de EPI's nas atividades dos terceirizados, com a desinfecção de locais de trabalho, alojamentos, equipamentos e utensílios dos mais diversos, seguindo às orientações da Gestão do Contrato que, semanalmente, tem reforçado e exigido o cumprimento dessas medidas.

Este relatório foi realizado sobre as atividades desenvolvidas no período de 01 a 26/06/2020, conforme já informado, devendo o próximo relatório a ser apresentado, envolver os dias remanescentes do mês de junho/2020 (27 a 30), e os do mês seguinte – julho/2020.



UNIVERSIDADE
FEDERAL
DE PERNAMBUCO



QDIRETORIA DE GESTÃO AMBIENTAL
GERÊNCIA DE GESTÃO E FISCALIZAÇÃO DE CONTRATOS
RELATÓRIO DE MONITORAMENTO DE SERVIÇOS PRESTADOS
CONTRATOS COM MÃO DE OBRA EXCLUSIVA – DGA/SINFRA/UFPE
Período: JUNHO/ 2020.

Contratada: SIM GESTÃO AMBIENTAL SERVIÇOS LTDA

CNPJ: 07.575.881/0001-18

Contrato: 009/2019

Vigência de 12 meses (07/02/2020)

- Processo: 23076.027484/2017-11

Serviço: Coleta, transporte e tratamento dos Resíduos do Serviço de Saúde.

Unidade de medida contratada: Bombona 200L – 25 KG

=====
Contratada: ENGEMAIA E CIA LTDA

CNPJ: 00.449.936/0001-02

Contrato: 54/2019

Vigência de 12 meses (02/12/2020)

- Processo: 23076.023075/2018-18

Serviço: Poda, limpeza de palmeiras e coqueiros e erradicação de árvores com altura máxima de 6 metros com e sem interferência em redes de distribuição elétrica.

Unidade de medida contratada: Unidade

=====
Contratada: STIL TERRAPLANAGENS E LOCAÇÕES LTDA

CNPJ: 13.938.438/0001-67

Contrato: 63/2018

Vigência de 12 meses (13/09/2020)

- Processo: 23076.017167/2017-88

Serviço: Retroescavadeiras com operador.

Unidade de medida contratada: Horas

=====
Contratada: SANEAPE SOLUÇÕES AMBIENTAIS EIRELI

CNPJ: 07.147.056/0001-12

Contrato: 66/2018

Vigência de 12 meses (14/09/2020)

- Processo: 23076.047789/2017-31

Serviço: Acondicionamento, coleta, transporte e destinação final dos resíduos sólidos do grupo D.

Unidade de medida contratada: Coleta (caçambão e combopac)

=====



UNIVERSIDADE
FEDERAL
DE PERNAMBUCO



Contratada: EFICAZ SERVIÇOS E TERCEIRIZAÇÕES LTDA CNPJ: 10.286.009/0001-64 Contrato: 96/2017 Vigência de 12 meses (12/09/2020) - Processo: 23076.048171/2016-15		
Serviço: Controle de pragas de cupins, ratos e insetos rasteiros e voadores.		
Unidade de medida contratada: Metro quadrado (M²)		
Área Demandante: UFPE – Campus Recife (exceto o Hospital das Clínicas), distribuídos como mostra a tabela abaixo:		
Gestor: Edgleicy Lima	– Siape – 2175397	GGFC/DGA/SINFRA
RESUMO DAS ATIVIDADES CONTRATO Nº 09/2019 - SIM		
Recebimento, providências e envio de Processo de pagamento nº 027023.2020-80 referente a NF 1.017.391, período de 19/04 a 18/05/2020; Solicitação de NF e envio para liquidação referente ao período de 19/05 a 18/06 Conferência de relatório enviado por Sr. Antônio confrontando com o relatório enviado pela empresa Recebimento, providências e envio de Processo de pagamento nº 033472.2020-72 referente a NF 1.017.910, período de 19/05 a 18/06/2020; Previsão orçamentária referente aos serviços prestados até dezembro/2020; Envio de relatórios de coletas 2020 para GPAA Envio de notificação (ofício 44/2020) solicitando certificados de destinação final		
RESUMO DAS ATIVIDADES CONTRATO Nº 54/2019 - ENGEMAIA		
Recebimento, providências e envio de Processo de pagamento nº 023184.2020-40 referente a NF 1396, período de 19/04 a 31/05/2020; Ofício 36/2020 – solicita anuência sobre pedido de acréscimo ao quantitativo do grupo 01 Envio de notificação (ofício 38/2020) sobre recolhimento de resíduos Elaboração de cronograma de utilização dos quantitativos do grupo 01 Abertura de processo nº 030810/2020-69 – Termo aditivo para acréscimo de 25% (grupo 01) Previsão orçamentária referente aos serviços prestados até dezembro/2020; Recebimento de Requisições no SIPAC e envio para os fiscais Conferência de relatórios da empresa e da fiscalização;		
RESUMO DAS ATIVIDADES CONTRATO Nº 63/2018 - STIL		
Previsão orçamentária referente aos serviços prestados até dezembro/2020;		



UNIVERSIDADE
FEDERAL
DE PERNAMBUCO



Elaboração e envio de Atestado de Capacidade técnica;

**RESUMO DAS ATIVIDADES
CONTRATO Nº 66/2018 - SANEAPE**

Recebimento, providências e envio de Processo de pagamento nº 023177/2020-35 referente a NF 4663 (período de 23/04 a 15/05/2020)
Solicitação de NF e envio para liquidação referente ao período de 20/05 a 19/06/2020
Respostas e encaminhamento de e-mails
Previsão orçamentária referente aos serviços prestados até dezembro/2020;
Despacho e encaminhamentos (devolução para Coordenação de Análise de Pagamentos) no Processo 023169/2020-57
Envio de relatórios de coletas 2020 para GPAA
Envio de notificação (ofício 43/2020) solicitando certificados de destinação final

**RESUMO DAS ATIVIDADES
CONTRATO Nº 96/2017 - EFICAZ**

Envio de notificação (ofício 37/2020) sobre retorno gradual dos serviços;
Recebimento de requisições no SIPAC e envio para o fiscal;
Agendamento de serviços de dedetização conforme solicitação do fiscal e do diretor.
Preenchimento de planilha dos serviços realizados em junho/2020
Solicitação de NF e envio para liquidação referente ao mês de junho/2020
Previsão orçamentária referente aos serviços prestados até dezembro/2020;
Acompanhamento de pagamentos pendentes (NF's 3008 e 3061);
Abertura de processo nº 034443/2020-45 (NF 3061)
Recebimento, providências e envio de Processo de pagamento nº 023247/2020-85 referente a NF 3135 (período de 13/05 a 20/06/2020)

PARECER DA GESTÃO DOS CONTRATOS

As prestadoras de serviço atenderam às demandas de modo satisfatório.

PARECER DA GERÊNCIA DE GESTÃO E FISCALIZAÇÃO DE CONTRATOS

Os contratos de mão de obra exclusiva realizaram suas atividades de rotina segundo o planejamento construído pela contratada, realizando ajustes no decorrer de sua execução, face às circunstâncias de disponibilidade de acesso, em si tratando de limpeza interna, e de ações da natureza (chuvas), em si tratando de limpeza em áreas externas abertas do campus Joaquim Amazonas da UFPE, Recife-PE.

O acompanhamento dessas atividades foi realizado pela Gestão de forma híbrida (presencial e remoto), com a realização de reuniões presenciais e por videoconferência e visitação *in loco*, com o apoio da fiscalização que, atualmente, está sendo exercida pelo Servidor Antônio Pedro da Silva, Siape nº 1133682, em virtude dos demais servidores da área se encontrarem afastados por estarem inclusos no grupo de risco, em face da pandemia da Covid-19.

Durante todo o período de prestação de serviços deste relatório - período de 01 a 26/06/2020 - as rotinas dos contratos de limpeza, conservação e manutenção predial e a de limpeza em áreas externas abertas foram realizadas e acompanhadas com o apoio do referido fiscal, repassando informações à Gestão do Contrato, bem como, fazendo intervenções junto às contratadas para que fosse dada celeridade aos devidos ajustes dos serviços.

As reuniões conjuntas com as respectivas empresas prestadoras dos serviços de limpeza (interna e externa), contribuíram para enxergar a UFPE como um todo, devendo cada equipe ter a compreensão e o compromisso de cumprir com suas partes para um único objetivo à busca pela excelência na prestação dos serviços à comunidade universitária.

As diversas ações de limpeza nas áreas externas do campus Joaquim Amazonas trouxeram um novo olhar à beleza do campus da UFPE, tendo sido elogiada e reconhecida por diversos segmentos da comunidade universitária.

Registra-se que alguns locais da UFPE não foram iniciados o serviço de limpeza interna por se encontrarem sem funcionamento, sem sistema de rodízio de servidores para que fosse dado andamento à limpeza nessas áreas. Todavia, já foram tomadas medidas para que fosse garantida à manutenção de limpeza, tentando manter contato com os servidores (as) responsáveis dos prédios, para que fosse realizado um planejamento sistemático de mutirão de limpeza, seguindo às orientações desta Gestão.

Registra-se as ações de recolhimento de resíduos, podações, limpeza do canal (ainda em andamento), pintura de meio-fio, faixa de pedestre e demais áreas de demarcação, para a sinalização em todo o campus. Um serviço que requer ações contínuas e que fazem parte da rotina do contrato.

O pagamento dos contratos de mão de obra exclusiva, e sem exclusividade, alusivo ao mês de junho de 2020, encontra-se tramitando.

Nos contratos sem mão de obra exclusiva realizados sob demanda, foram prestados com o acompanhamento da Gestão e da fiscalização, atendendo às demandas de modo satisfatório, segundo o relatório de gestão apresentado à Gerência da GGFC/DGA, parte integrante deste relatório geral.

Registra-se a necessidade diária da disponibilidade de caminhão com motorista para as ações de recolhimento de resíduos em todo o campus Joaquim Amazonas, a fim de garantirmos sua manutenção diária. No momento, o atendimento às necessidades de recolhimento está sendo realizado sob agendamento junto a Ditrans/SINFRA, mas ainda, insuficiente para atender à demanda desta DGA.

Informamos que foram mantidos os procedimentos de prevenção e segurança alusivo à Covid-19, com o uso de EPI's nas atividades dos terceirizados, com a desinfecção de locais de trabalho, alojamentos, equipamentos e utensílios dos mais diversos, seguindo às orientações da Gestão do Contrato que, semanalmente, tem reforçado e exigido o cumprimento dessas medidas.

Em síntese, essas são algumas ações que registramos nesse relatório, cujos detalhes se encontram informados com registros fotográficos nos respectivos períodos de suas realizações.

Conforme já informado, este relatório foi realizado sobre as atividades desenvolvidas no período de 01 a 26/06/2020, devendo o próximo relatório a ser apresentado, envolver o período remanescente de junho/2020 e o período total do seguinte – julho/2020.

Recife, 14 de julho de 2020
Luiz Carlos dos Prazeres Serpa Alfino
Siape nº 1134317
Gerência de Gestão e Fiscalização de Contratos