



UNIVERSIDADE
FEDERAL
DE PERNAMBUCO



**DIRETORIA DE GESTÃO AMBIENTAL
COORDENAÇÃO DE GESTÃO E FISCALIZAÇÃO DE CONTRATOS
RELATÓRIO DE MONITORAMENTO DE SERVIÇOS PRESTADOS
CONTRATOS COM MÃO DE OBRA EXCLUSIVA – DGA/SINFRA/UFPE – DEZEMBRO/2020
Período: 01 a 05 de dezembro de 2020.**

Contratada: LISERVE SERVIÇOS E TERCEIRIZAÇÃO LTDA

CNPJ: 08.139.859/0001-98 –

Contrato Emergencial: 38/2020 – Vigência de 01/12/2020 a 30/05/2021 - Processo: 23076.064426/2020-66

Serviço: Limpeza e Conservação predial, inclusa mão de obra, materiais de consumos, materiais de média e longa duração, equipamentos de proteção individual e coletiva, uniformes, utensílios e equipamentos necessários à execução dos serviços.

=====
Contratada: R.P.L. ENGENHARIA E SERVIÇOS LTDA.

CNPJ: 01.781.573/0001-62 –

Contrato Emergencial: 23/2020 – Vigência de 31/07/2020 a 26/01/2021 - Processo: 23076.033570/2020-45

Serviço: Continuados de limpeza e conservação das áreas externas abertas, inclusa mão de obra, materiais de consumos, materiais de média e longa duração, equipamentos de proteção individual e coletiva, uniformes, utensílios e equipamentos necessários à execução dos serviços.

Área Demandante: UFPE – Campus Recife (exceto o Hospital das Clínicas), distribuídos como mostra a tabela abaixo:

Gestor: Luiz Carlos dos Prazeres Serpa Alfino – Siape nº 1134317 – GGFC/DGA/SINFRA

Unidade de Medida Contratada: M² (metro quadrado)

**RESUMO DAS ATIVIDADES
LISERVE SERVIÇOS E TERCEIRIZAÇÃO LTDA - CNPJ: 08.139.859/0001-98**

Período de 01/12 a 05/12/2020

1. Foi informado à gestão do contrato que alguns serviços das unidades apresentados se encontram em manutenção de limpeza continuada, com exceção dos seguintes prédios: NAI, Niate CTG, Central Telefônica, Fono-Clínica e departamentos. BC, CCS, Casa de Gesso, Casa de Gás, CCS Bloco - A, Núcleo Experimental, Niate CB, CCM, Pós-Nutrição e a Cas de Evento Estudante, que estão fechados, com apoio de limpezas programadas;
2. Na referida semana, houve a finalização do mutirão de limpeza no prédio de Odontologia Buco Facial, contando com o reforço dos profissionais da Liserve.

Ver registros fotográficos referentes aos serviços prestados em **Anexo 1**.



RESUMO DAS ATIVIDADES

R.P.L. ENGENHARIA E SERVIÇOS LTDA - CNPJ: 01.781.573/0001-62.

Período de 01/12 a 04/12/2020

1. A programação da semana foi concluída com êxito, sem demandas extras;
2. Foi dada continuidade nas ações de desinfecção nos alojamentos e contêineres dos três encarregados, bem como nas áreas externas/públicas como paradas de ônibus, praças/áreas de convivência dos departamentos e calçadas do entorno desses locais, incluindo Reitoria e Sudene;
3. Foi apresentada à gestão do contrato a seguinte programação para a próxima semana (em todas as áreas das programações são feitos serviços de linha d'água, lecação, varrição, recolhimento, áreas fixas):

ENCARREGADO	PROGRAMAÇÃO
CARLOS ALBERTO	NAVIO, CASA DE GÁS, OCEANOGRAFIA, ESTAÇÃO FOTOVOLTAICA, CASA DE GESSO
JANILSON GOMES	SÍTIO ARRUADO, CAMPINA DE ARQUIVOLOGIA, CCB INTERNO E EXTERNO, MICOLOGIA
LUZIA VIEIRA	CCSA INTERNO E EXTERNO, CCSA E LATERAL, ODONTOLOGIA + FONOAUDIOLOGIA, OFICINA DE ODONTOLOGIA
INSALUBRE	CANAL DO CAVOUÇO

Ver registros fotográficos referentes aos serviços prestados em **Anexo 2**.



ANEXO 1
LISERVE – SERVIÇOS PRESTADOS – 01/12 a 05/12/2020

ÁREA DA ENCARREGADA ANANERY FERREIRA - LOCAL: CCJ

SITUAÇÃO: ANTES / DEPOIS

SITUAÇÃO: ANTES / DEPOIS



ÁREA DA ENCARREGADA EDILEUZA CANDIDO

LOCAL: CCS | SITUAÇÃO: ANTES / DEPOIS

LOCAL: ODONTO B | SITUAÇÃO: ANTES / DEPOIS



ÁREA DA ENCARREGADA KÁTIA GERMANA

LOCAL: NASE | SITUAÇÃO: ANTES / DEPOIS

LOCAL: CE | SITUAÇÃO: ANTES / DEPOIS





UNIVERSIDADE
FEDERAL
DE PERNAMBUCO



ÁREA DA ENCARREGADA REJANE CASTRO
LOCAL: CCEN | SITUAÇÃO: ANTES / DEPOIS



LOCAL: NEFD | SITUAÇÃO: ANTES / DEPOIS



ANEXO 2

R.P.L. – SERVIÇOS PRESTADOS – 01/12 a 04/12/2020

ÁREA DO ENCARREGADO CARLOS ALBERTO

LOCAL: NÚCLEO

SITUAÇÃO: ANTES

SITUAÇÃO: DEPOIS



ÁREA DO ENCARREGADO CARLOS ALBERTO

LOCAL: DEN

SITUAÇÃO: ANTES

SITUAÇÃO: DEPOIS



ÁREA DO ENCARREGADO CARLOS ALBERTO

LOCAL: CASA DE GÁS

SITUAÇÃO: ANTES

SITUAÇÃO: DEPOIS





UNIVERSIDADE
FEDERAL
DE PERNAMBUCO



ÁREA DO ENCARREGADO CARLOS ALBERTO

LOCAL: CASA DE GESSO

SITUAÇÃO: ANTES



SITUAÇÃO: DEPOIS



ÁREA DO ENCARREGADO JANILSON GOMES

LOCAL: REITORIA

SITUAÇÃO: ANTES



SITUAÇÃO: DEPOIS



ÁREA DO ENCARREGADO JANILSON GOMES

LOCAL: NAE

SITUAÇÃO: ANTES



SITUAÇÃO: DEPOIS





UNIVERSIDADE
FEDERAL
DE PERNAMBUCO



ÁREA DO ENCARREGADO JANILSON GOMES

LOCAL: CASA FEMININA

SITUAÇÃO: ANTES



SITUAÇÃO: DEPOIS



ÁREA DO ENCARREGADO JANILSON GOMES

LOCAL: BIOTÉRIO

SITUAÇÃO: ANTES



SITUAÇÃO: DEPOIS



ÁREA DA ENCARREGADA LUZIA

VIEIRA LOCAL: COLÉGIO APLICAÇÃO

SITUAÇÃO: ANTES



SITUAÇÃO: DEPOIS





UNIVERSIDADE
FEDERAL
DE PERNAMBUCO



ÁREA DA ENCARREGADA LUZIA VIEIRA

LOCAL: CE

SITUAÇÃO: ANTES



SITUAÇÃO: DEPOIS



ÁREA DA ENCARREGADA LUZIA VIEIRA

LOCAL: CAC

SITUAÇÃO: ANTES



SITUAÇÃO: DEPOIS



ÁREA DA ENCARREGADA LUZIA VIEIRA

LOCAL: NIATE CFCH

SITUAÇÃO: ANTES



SITUAÇÃO: DEPOIS





UNIVERSIDADE
FEDERAL
DE PERNAMBUCO

Sinfra
Superintendência
de Infraestrutura

ÁREAS INSALUBRES - PODAÇÃO

LOCAL: CECON

SITUAÇÃO: ANTES / DEPOIS



ÁREAS INSALUBRES - PODAÇÃO

LOCAL: CANAL DO CAVOUÇO

SITUAÇÃO: ANTES / DEPOIS



SITUAÇÃO: ANTES / DEPOIS





UNIVERSIDADE
FEDERAL
DE PERNAMBUCO

Sinfra
Superintendência
de Infraestrutura

DESINFECÇÃO DE SUPERFÍCIES COM BORRIFADOR E DE AMBIENTES COM PULVERIZADOR

EQUIPE DO ENCARREGADO CARLOS ALBERTO - 02/12/2020



EQUIPE DO ENCARREGADO JANILSON GOMES - 02/12/2020





UNIVERSIDADE
FEDERAL
DE PERNAMBUCO

Sinfra

Superintendência
de Infraestrutura

EQUIPE DO ENCARREGADO JANILSON GOMES – 02/12/2020



EQUIPE DA ENCARREGADA LUZIA VIEIRA – 02/12/2020





UNIVERSIDADE
FEDERAL
DE PERNAMBUCO



**DIRETORIA DE GESTÃO AMBIENTAL
COORDENAÇÃO DE GESTÃO E FISCALIZAÇÃO DE CONTRATOS
RELATÓRIO DE MONITORAMENTO DE SERVIÇOS PRESTADOS
CONTRATOS COM MÃO DE OBRA EXCLUSIVA – DGA/SINFRA/UFPE – DEZEMBRO/2020
Período: 07 a 12 de dezembro de 2020.**

Contratada: LISERVE SERVIÇOS E TERCEIRIZAÇÃO LTDA

CNPJ: 08.139.859/0001-98 –

Contrato Emergencial: 38/2020 – Vigência de 01/12/2020 a 30/05/2021 - Processo: 23076.064426/2020-66

Serviço: Limpeza e Conservação predial, inclusa mão de obra, materiais de consumos, materiais de média e longa duração, equipamentos de proteção individual e coletiva, uniformes, utensílios e equipamentos necessários à execução dos serviços.

=====
Contratada: R.P.L. ENGENHARIA E SERVIÇOS LTDA.

CNPJ: 01.781.573/0001-62 –

Contrato Emergencial: 23/2020 – Vigência de 31/07/2020 a 26/01/2021 - Processo: 23076.033570/2020-45

Serviço: Continuados de limpeza e conservação das áreas externas abertas, inclusa mão de obra, materiais de consumos, materiais de média e longa duração, equipamentos de proteção individual e coletiva, uniformes, utensílios e equipamentos necessários à execução dos serviços.

Área Demandante: UFPE – Campus Recife (exceto o Hospital das Clínicas), distribuídos como mostra a tabela abaixo:

Gestor: Luiz Carlos dos Prazeres Serpa Alfino – Siape nº 1134317 – GGFC/DGA/SINFRA

Unidade de Medida Contratada: M² (metro quadrado)

**RESUMO DAS ATIVIDADES
LISERVE SERVIÇOS E TERCEIRIZAÇÃO LTDA - CNPJ: 08.139.859/0001-98**

Período de 07/12 a 12/12/2020

1. Foi informado à gestão do contrato que alguns serviços das unidades apresentados se encontram em manutenção continuada, com exceção dos seguintes prédios: NAI, Niate CTG, Central Telefônica, Fono-Clínica e departamentos. BC, CCS, Casa de Gesso, Casa de Gás, CCS Bloco - A, Núcleo Experimental, Niate CCB, CCM, Pós-Nutrição e Casa de Evento do Estudante, que estão fechados, com apoio de limpezas programadas;
2. Na referida semana, houve um mutirão de limpeza realizado na Biblioteca Central, contando com o reforço dos profissionais da Liserve.

Ver registros fotográficos referentes aos serviços prestados em **Anexo 1**.



RESUMO DAS ATIVIDADES

R.P.L. ENGENHARIA E SERVIÇOS LTDA - CNPJ: 01.781.573/0001-62.

Período de 07/12 a 11/12/2020

1. A programação da semana foi concluída com êxito, exceto na área da encarregada Luzia Vieira, que não foi concluída devido à paralisação dos ônibus no dia 09/12. O serviço já está na programação da próxima semana. Não houve demanda extra;
2. Foi dada continuidade nas ações de desinfecção nos alojamentos e contêineres dos três encarregados, bem como nas áreas externas/públicas como paradas de ônibus, praças/áreas de convivência dos departamentos e calçadas do entorno desses locais, incluindo Reitoria e Sudene;
3. Foi apresentada à gestão do contrato a seguinte programação para a próxima semana (em todas as áreas das programações são feitos serviços de linha d'água, lecação, varrição, recolhimento, áreas fixas):

ENCARREGADO	PROGRAMAÇÃO
CARLOS ALBERTO	ESTACIONAMENTO DE ENGENHARIA, CTG, INTM, ALMOXARIFADO CENTRAL
JANILSON GOMES	SVO, LATERAL DA ENTRADA DO CAMPUS (AO LADO DA BR), ESTACIONAMENTO DO CCM E CAMPINA POR TRÁS DE MEDICINA ATÉ SVO
LUZIA VIEIRA	ODONTOLOGIA + FONOAUDIOLOGIA, FARMÁCIA, CIRURGIA EXPERIMENTAL
INSALUBRE	CCSA

Ver registros fotográficos referentes aos serviços prestados em **Anexo 2**.

ANEXO 1

LISERVE – SERVIÇOS PRESTADOS – 07/12 a 12/12/2020

ÁREA DA ENCARREGADA ANANERY FERREIRA

LOCAL: CCJ | SITUAÇÃO: ANTES / DEPOIS



LOCAL: CCJ | SITUAÇÃO: ANTES / DEPOIS



ÁREA DA ENCARREGADA EDILEUZA CANDIDO

LOCAL: ODONTOLOGIA B | SIT.: ANTES / DEPOIS



LOCAL: CCEN | SITUAÇÃO: ANTES / DEPOIS



ÁREA DA ENCARREGADA KÁTIA GERMANA

LOCAL: BC | SITUAÇÃO: ANTES / DEPOIS



LOCAL: CFCH | SITUAÇÃO: ANTES / DEPOIS

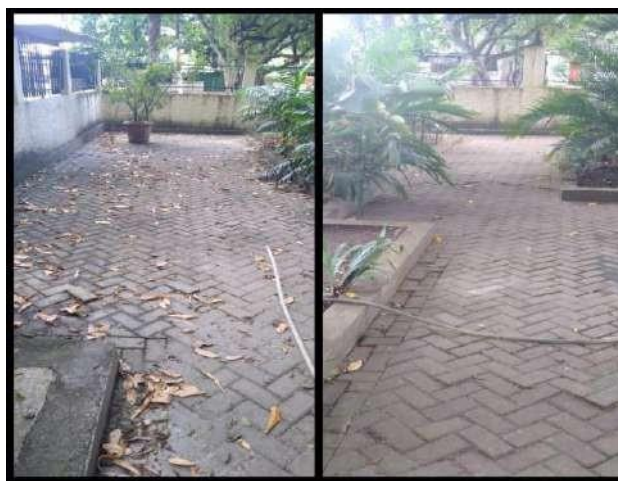



UNIVERSIDADE
FEDERAL
DE PERNAMBUCO

Sinfra

Superintendência
de Infraestrutura

ÁREA DA ENCARREGADA REJANE CASTRO
LOCAL: CCEN | SITUAÇÃO: ANTES / DEPOIS



LOCAL: NEFD | SITUAÇÃO: ANTES / DEPOIS



ANEXO 2

R.P.L. – SERVIÇOS PRESTADOS – 07/12 a 11/12/2020

ÁREA DO ENCARREGADO CARLOS ALBERTO

LOCAL: NAVIO

SITUAÇÃO: ANTES



SITUAÇÃO: DEPOIS



ÁREA DO ENCARREGADO CARLOS ALBERTO

LOCAL: PREFEITURA

SITUAÇÃO: ANTES



SITUAÇÃO: DEPOIS



ÁREA DO ENCARREGADO CARLOS ALBERTO

LOCAL: ÁREA II

SITUAÇÃO: ANTES



SITUAÇÃO: DEPOIS





UNIVERSIDADE
FEDERAL
DE PERNAMBUCO

Sinfra

Superintendência
de Infraestrutura

ÁREA DO ENCARREGADO CARLOS ALBERTO

LOCAL: OCEANOGRAFIA

SITUAÇÃO: ANTES

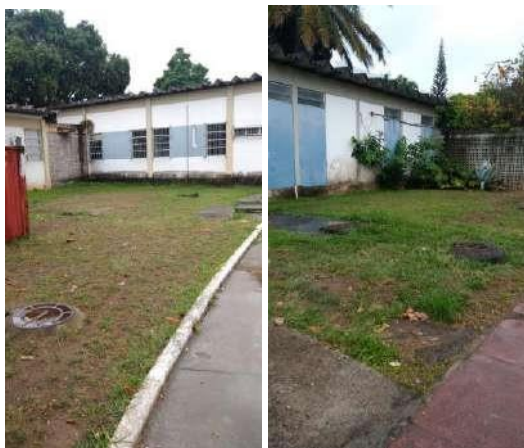

SITUAÇÃO: DEPOIS



ÁREA DO ENCARREGADO CARLOS ALBERTO

LOCAL: ESTAÇÃO FOTOVOLTAICA

SITUAÇÃO: ANTES



SITUAÇÃO: DEPOIS



ÁREA DO ENCARREGADO JANILSON GOMES

LOCAL: ARQUIVOLOGIA

SITUAÇÃO: ANTES



SITUAÇÃO: DEPOIS





UNIVERSIDADE
FEDERAL
DE PERNAMBUCO

Sinfra

Superintendência
de Infraestrutura

ÁREA DO ENCARREGADO JANILSON GOMES

LOCAL: CEERMA

SITUAÇÃO: ANTES / DEPOIS



ÁREA DO ENCARREGADO JANILSON GOMES

LOCAL: LITPEG

SITUAÇÃO: ANTES

SITUAÇÃO: DEPOIS



ÁREA DO ENCARREGADO JANILSON GOMES

LOCAL: ENGENHARIA DE PRODUÇÃO

SITUAÇÃO: ANTES

SITUAÇÃO: DEPOIS





UNIVERSIDADE
FEDERAL
DE PERNAMBUCO



ÁREA DA ENCARREGADA LUZIA VIEIRA LOCAL:

CCSA - INTERNO E EXTERNO

SITUAÇÃO: ANTES



SITUAÇÃO: DEPOIS



ÁREA DA ENCARREGADA LUZIA VIEIRA LOCAL:

CCSA - PRÉDIO NOVO

SITUAÇÃO: ANTES



SITUAÇÃO: DEPOIS



ÁREAS INSALUBRES - PODAÇÃO

LOCAL: CANAL DO CAVOUÇO - PISTA DE COOPER ATÉ PÓS EM PATOLOGIA

SITUAÇÃO: ANTES / DEPOIS





UNIVERSIDADE
FEDERAL
DE PERNAMBUCO



SITUAÇÃO: ANTES / DEPOIS



DESINFECÇÃO DE SUPERFÍCIES COM BORRIFADOR E DE AMBIENTES COM PULVERIZADOR

EQUIPE DO ENCARREGADO CARLOS ALBERTO - 10/12/2020





EQUIPE DO ENCARREGADO JANILSON GOMES - 10/12/2020



EQUIPE DA ENCARREGADA LUZIA VIEIRA – 10/12/2020





UNIVERSIDADE
FEDERAL
DE PERNAMBUCO



Superintendência
de Infraestrutura

EQUIPE DA ENCARREGADA LUZIA VIEIRA – 10/12/2020





UNIVERSIDADE
FEDERAL
DE PERNAMBUCO



**DIRETORIA DE GESTÃO AMBIENTAL
COORDENAÇÃO DE GESTÃO E FISCALIZAÇÃO DE CONTRATOS
RELATÓRIO DE MONITORAMENTO DE SERVIÇOS PRESTADOS
CONTRATOS COM MÃO DE OBRA EXCLUSIVA – DGA/SINFRA/UFPE – DEZEMBRO/2020
Período: 14 a 19 de dezembro de 2020.**

Contratada: LISERVE SERVIÇOS E TERCEIRIZAÇÃO LTDA

CNPJ: 08.139.859/0001-98 –

Contrato Emergencial: 38/2020 – Vigência de 01/12/2020 a 30/05/2021 - Processo: 23076.064426/2020-66

Serviço: Limpeza e Conservação predial, inclusa mão de obra, materiais de consumos, materiais de média e longa duração, equipamentos de proteção individual e coletiva, uniformes, utensílios e equipamentos necessários à execução dos serviços.

=====
Contratada: R.P.L. ENGENHARIA E SERVIÇOS LTDA.

CNPJ: 01.781.573/0001-62 –

Contrato Emergencial: 23/2020 – Vigência de 31/07/2020 a 26/01/2021 - Processo: 23076.033570/2020-45

Serviço: Continuados de limpeza e conservação das áreas externas abertas, inclusa mão de obra, materiais de consumos, materiais de média e longa duração, equipamentos de proteção individual e coletiva, uniformes, utensílios e equipamentos necessários à execução dos serviços.

Área Demandante: UFPE – Campus Recife (exceto o Hospital das Clínicas), distribuídos como mostra a tabela abaixo:

Gestor: Luiz Carlos dos Prazeres Serpa Alfino – Siape nº 1134317 – GGFC/DGA/SINFRA

Unidade de Medida Contratada: M² (metro quadrado)

**RESUMO DAS ATIVIDADES
LISERVE SERVIÇOS E TERCEIRIZAÇÃO LTDA - CNPJ: 08.139.859/0001-98**

Período de 14/12 a 19/12/2020

1. Foi informado a gestão do contrato que alguns serviços das unidades apresentados se encontram em manutenção de limpeza continuada, exceto no caso dos prédios da NAI, Niate CTG, Central Telefônica, Fono – Clínica e Departamentos, BC, CCS, Casa de gesso, Casa de gás, CCS Bloco A, Núcleo Experimental, Niate CB, CCM, Pós-Nutrição e Casa de Evento do Estudante, que estão fechados, com limpezas programadas;
2. Na referida semana foi registrado um multirão de limpeza no Clube Universitário, com o reforço de profissionais da LISERVE.

Ver registros fotográficos referentes aos serviços prestados em **Anexo 1**.



RESUMO DAS ATIVIDADES

R.P.L. ENGENHARIA E SERVIÇOS LTDA - CNPJ: 01.781.573/0001-62.

Período de 14/12 a 18/12/2020

1. A programação foi cumprida com sucesso em todas as áreas. Não houveram demandas extras;
2. A equipe responsável pelas áreas insalubres concluíram o Canal do Cavouco e iniciaram o CCSA, onde continuarão por 2 semanas, devido a quantidades de ações que precisam ser feitas;
3. Foi dada continuidade nas ações de desinfecção nos alojamentos e contêineres dos três encarregados, duas vezes por semana, como previsto no novo contrato, bem como nas áreas públicas/externas como paradas de ônibus, praças/áreas de convivência dos departamentos e calçadas do entorno desses locais, incluindo Reitoria e Sudene;
4. Foi apresentada à gestão do contrato a seguinte programação para a próxima semana (em todas as áreas das programações são feitos serviços de linha d'água, lecação, varrição, recolhimento, áreas fixas):

ENCARREGADO	PROGRAMAÇÃO
CARLOS ALBERTO	CCEN, FISIOTERAPIA
JANILSON GOMES	TEATRO, PISTA DE COOPER
LUZIA VIEIRA	PISTA DE COOPER, CECINE
INSALUBRES	CCSA

Ver registros fotográficos referentes aos serviços prestados em **Anexo 2**.



ANEXO 1
LISERVE – SERVIÇOS PRESTADOS – 14/12 a 19/12/2020

ÁREA DA ENCARREGADA ANANERY FERREIRA

LOCAL: BIBLIOT. CCJ | SITUAÇÃO: ANTES / DEPOIS



LOCAL: DEC | SITUAÇÃO: ANTES / DEPOIS

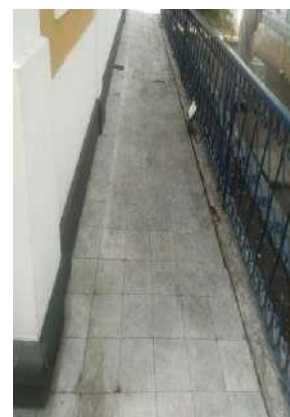

ÁREA DA ENCARREGADA EDILEUZA CANDIDO

LOCAL: ODONTOLOGIA B | SITUAÇÃO: ANTES / DEPOIS



LOCAL: CCS | SITUAÇÃO: ANTES / DEPOIS



ÁREA DA ENCARREGADA KÁTIA GERMANA

LOCAL: ANTIBIÓTICO | SITUAÇÃO: ANTES / DEPOIS



LOCAL: CFCH | SITUAÇÃO: ANTES / DEPOIS

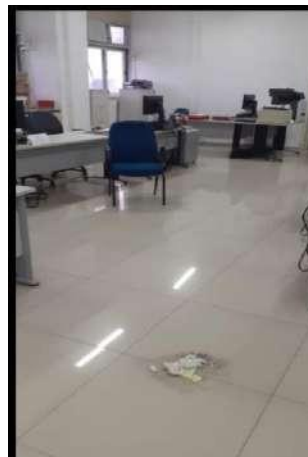



UNIVERSIDADE
FEDERAL
DE PERNAMBUCO



Superintendência
de Infraestrutura

**ÁREA DA ENCARREGADA REJANE CASTRO –
LOCAL: CLUBE | SITUAÇÃO: ANTES / DEPOIS**



LOCAL: NEFD | SITUAÇÃO: ANTES / DEPOIS



ANEXO 2

R.P.L. – SERVIÇOS PRESTADOS – 14/12 a 18/12/2020

ÁREA DO ENCARREGADO CARLOS ALBERTO

LOCAL: ALMOXARIFADO CENTRAL

SITUAÇÃO: ANTES



SITUAÇÃO: DEPOIS

ÁREA DO ENCARREGADO CARLOS ALBERTO

LOCAL: CTG

SITUAÇÃO: ANTES



SITUAÇÃO: DEPOIS

ÁREA DO ENCARREGADO CARLOS ALBERTO

LOCAL: ESTACIONAMENTO - ENGENHARIA

SITUAÇÃO: ANTES



SITUAÇÃO: DEPOIS



UNIVERSIDADE
FEDERAL
DE PERNAMBUCO



ÁREA DO ENCARREGADO CARLOS ALBERTO

LOCAL: INTM

SITUAÇÃO: ANTES



SITUAÇÃO: DEPOIS



ÁREA DO ENCARREGADO JANILSON GOMES

LOCAL: SVO

SITUAÇÃO: ANTES



SITUAÇÃO: DEPOIS



ÁREA DO ENCARREGADO JANILSON GOMES

LOCAL: LATERAL DO CAMPUS AO LADO DA BR

SITUAÇÃO: ANTES



SITUAÇÃO: DEPOIS





ÁREA DO ENCARREGADO JANILSON GOMES

LOCAL: ESTACIONAMENTO DO CCM E CAMPINA POR TRAS DE MEDICINA ATÉ O SVO

SITUAÇÃO: ANTES

SITUAÇÃO: DEPOIS



ÁREA DA ENCARREGADA LUZIA VIEIRA

LOCAL: FARMÁCIA

SITUAÇÃO: ANTES

SITUAÇÃO: DEPOIS



ÁREA DA ENCARREGADA LUZIA VIEIRA

LOCAL: CIRURGIA EXPERIMENTAL

SITUAÇÃO: ANTES

SITUAÇÃO: DEPOIS





UNIVERSIDADE
FEDERAL
DE PERNAMBUCO

Sinfra

Superintendência
de Infraestrutura

ÁREA DA ENCARREGADA LUZIA VIEIRA
LOCAL: FONOAUDIOLOGIA
SITUAÇÃO: ANTES



SITUAÇÃO: DEPOIS



ÁREA DA ENCARREGADA LUZIA VIEIRA
LOCAL: ODONTOLOGIA
SITUAÇÃO: ANTES



SITUAÇÃO: DEPOIS



ÁREAS INSALUBRES - PODAÇÃO
LOCAL: CANAL DO CAVOUÇO
SITUAÇÃO: ANTES / DEPOIS

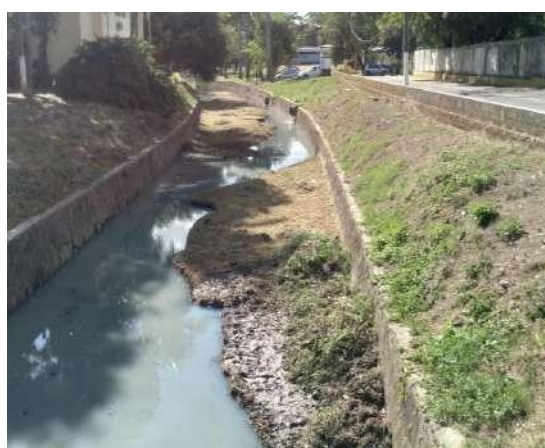



UNIVERSIDADE
FEDERAL
DE PERNAMBUCO



ÁREAS INSALUBRES - PODAÇÃO

LOCAL: CANAL DO CAVOUÇO – DA PISTA DE COOPER ATÉ PÓS EM PATOLOGIA

SITUAÇÃO: ANTES / DEPOIS



ÁREAS INSALUBRES - PODAÇÃO

LOCAL: CCSA

SITUAÇÃO: ANTES

SITUAÇÃO: DEPOIS



DESINFECÇÃO DE SUPERFÍCIES COM BORRIFADOR E DE AMBIENTES COM PULVERIZADOR

EQUIPE DO ENCARREGADO CARLOS ALBERTO - 17/12/2020





UNIVERSIDADE
FEDERAL
DE PERNAMBUCO

Sinfra

Superintendência
de Infraestrutura

EQUIPE DO ENCARREGADO CARLOS ALBERTO - 17/12/2020



EQUIPE DO ENCARREGADO JANILSON GOMES - 16/12/2020





UNIVERSIDADE
FEDERAL
DE PERNAMBUCO

Sinfra

Superintendência
de Infraestrutura

EQUIPE DA ENCARREGADA LUZIA VIEIRA - 18/09/2020





UNIVERSIDADE
FEDERAL
DE PERNAMBUCO



**DIRETORIA DE GESTÃO AMBIENTAL
COORDENAÇÃO DE GESTÃO E FISCALIZAÇÃO DE CONTRATOS
RELATÓRIO DE MONITORAMENTO DE SERVIÇOS PRESTADOS
CONTRATOS COM MÃO DE OBRA EXCLUSIVA – DGA/SINFRA/UFPE – DEZEMBRO/2020
Período: 21 a 31 de dezembro de 2020.**

Contratada: LISERVE SERVIÇOS E TERCEIRIZAÇÃO LTDA

CNPJ: 08.139.859/0001-98 –

Contrato Emergencial: 38/2020 – Vigência de 01/12/2020 a 30/05/2021 - Processo: 23076.064426/2020-66

Serviço: Limpeza e Conservação predial, inclusa mão de obra, materiais de consumos, materiais de média e longa duração, equipamentos de proteção individual e coletiva, uniformes, utensílios e equipamentos necessários à execução dos serviços.

=====
Contratada: R.P.L. ENGENHARIA E SERVIÇOS LTDA.

CNPJ: 01.781.573/0001-62 –

Contrato Emergencial: 23/2020 – Vigência de 31/07/2020 a 26/01/2021 - Processo: 23076.033570/2020-45

Serviço: Continuados de limpeza e conservação das áreas externas abertas, inclusa mão de obra, materiais de consumos, materiais de média e longa duração, equipamentos de proteção individual e coletiva, uniformes, utensílios e equipamentos necessários à execução dos serviços.

Área Demandante: UFPE – Campus Recife (exceto o Hospital das Clínicas), distribuídos como mostra a tabela abaixo:

Gestor: Luiz Carlos dos Prazeres Serpa Alfino – Siape nº 1134317 – GGFC/DGA/SINFRA

Unidade de Medida Contratada: M² (metro quadrado)

**RESUMO DAS ATIVIDADES
LISERVE SERVIÇOS E TERCEIRIZAÇÃO LTDA - CNPJ: 08.139.859/0001-98**

Período de 21/12 a 31/12/2020

1. Foi informado a gestão do contrato que alguns serviços das unidades apresentados se encontram em manutenção de limpeza continuada, exceto no caso dos prédios da NAI, Niate CTG, Central Telefônica, Fono-Clinica e Departamentos, BC, CCS, Casa de Gesso, Casa de Gás, CCS Bloco A, Núcleo Experimental, Niate CB, CCM, Pós Nutrição e Casa de Evento do Estudante, que estão fechados, com limpezas programadas;
2. Na referida semana foram feitos registros de reforço de aguações na UFPE, devido aos feriados de fim de ano, bem como o recebimento de 70 bombonas para o setor de Farmácia, doadas pela UNICAP.

Ver registros fotográficos referentes aos serviços prestados em **Anexo 1**.



RESUMO DAS ATIVIDADES

R.P.L. ENGENHARIA E SERVIÇOS LTDA - CNPJ: 01.781.573/0001-62.

Período de 21/12 a 25/12/2020

1. A programação foi cumprida com sucesso em todas as áreas, sem demandas extras;
2. Devido ao feriado dessa semana, a quantidade de áreas foi reduzida, uma vez que só houveram 3 dias de atividades efetivas;
3. Foi dada continuidade nas ações de desinfecção nos alojamentos e contêineres dos três encarregados, duas vezes por semana, como previsto no novo contrato, bem como nas áreas públicas/externas como paradas de ônibus, praças/áreas de convivência dos departamentos e calçadas do entorno desses locais, incluindo Reitoria e Sudene;
4. Foi apresentada à gestão do contrato a seguinte programação para a próxima semana (em todas as áreas das programações são feitos serviços de linha d'água, lecação, varrição, recolhimento, áreas fixas):

ENCARREGADO	PROGRAMAÇÃO
CARLOS ALBERTO	VARRIÇÃO EM TODO O CAMPUS
JANILSON GOMES	VARRIÇÃO EM TODO O CAMPUS
LUZIA VIEIRA	VARRIÇÃO EM TODO O CAMPUS
INSALUBRES	CCSA

Ver registros fotográficos referentes aos serviços prestados em **Anexo 2**.

Período de 28/12 a 31/12/2020

1. A programação foi cumprida com sucesso em todas as áreas, sem demandas extras;
2. Devido ao feriado de Ano Novo, a programação para essa semana foi mais curta: varrição por todo o campus;
3. Foi dada continuidade nas ações de desinfecção nos alojamentos e contêineres dos três encarregados, duas vezes por semana, como previsto no novo contrato, bem como nas áreas públicas/externas como paradas de ônibus, praças/áreas de convivência dos departamentos e calçadas do entorno desses locais, incluindo Reitoria e Sudene;
4. Foi apresentada à gestão do contrato a seguinte programação para a próxima semana (em todas as áreas das programações são feitos serviços de linha d'água, lecação, varrição, recolhimento, áreas fixas):

ENCARREGADO	PROGRAMAÇÃO
CARLOS ALBERTO	NÚCLEO, DEN, CASA DE GÁS
JANILSON GOMES	ETA, ENGENHARIA DE PRODUÇÃO, LITPEG, CEERMA, OCEANOGRAFIA, NIATE CTG
LUZIA VIEIRA	DEQ ALIMENTAÇÃO, DEQ COMBUSTÍVEL, NASE PSICOLOGIA
INSALUBRES	CCSA

Ver registros fotográficos referentes aos serviços prestados em **Anexo 3**.

ANEXO 1

LISERVE – SERVIÇOS PRESTADOS – 21/12 a 31/12/2020

ÁREA DA ENCARREGADA ANANERY FERREIRA

LOCAL: ANEXO DESA | SITUAÇÃO: ANTES / DEPOIS



LOCAL: CCJ - AGUAÇÃO



ÁREA DA ENCARREGADA EDILEUZA CANDIDO – LOCAL: HISTOLOGIA

SITUAÇÃO: ANTES / DEPOIS



SITUAÇÃO: ANTES / DEPOIS



ÁREA DA ENCARREGADA KÁTIA GERMANA

LOCAL: FARMÁCIA – BOMBONAS



LOCAL: CFCH | SITUAÇÃO: ANTES / DEPOIS





UNIVERSIDADE
FEDERAL
DE PERNAMBUCO

Sinfra

Superintendência
de Infraestrutura

ÁREA DA ENCARREGADA REJANE CASTRO
LOCAL: CCEN | SITUAÇÃO: ANTES / DEPOIS



LOCAL: UFPE - AGUAÇÕES



ANEXO 2

R.P.L. – SERVIÇOS PRESTADOS – 21/12 a 25/12/2020

ÁREA DO ENCARREGADO CARLOS ALBERTO

LOCAL: CCEN

SITUAÇÃO: ANTES



SITUAÇÃO: DEPOIS



ÁREA DO ENCARREGADO CARLOS ALBERTO

LOCAL: FISIOTERAPIA

SITUAÇÃO: ANTES



SITUAÇÃO: DEPOIS



ÁREA DO ENCARREGADO JANILSON GOMES

LOCAL: PISTA DE COOPER

SITUAÇÃO: ANTES



SITUAÇÃO: DEPOIS





UNIVERSIDADE
FEDERAL
DE PERNAMBUCO



ÁREA DO ENCARREGADO JANILSON GOMES

LOCAL: TEATRO

SITUAÇÃO: ANTES



SITUAÇÃO: DEPOIS



ÁREA DA ENCARREGADA LUZIA VIEIRA

LOCAL: PISTA DE COOPER

SITUAÇÃO: ANTES



SITUAÇÃO: DEPOIS



ÁREA DA ENCARREGADA LUZIA VIEIRA

LOCAL: CECINE

SITUAÇÃO: ANTES



SITUAÇÃO: DEPOIS





UNIVERSIDADE
FEDERAL
DE PERNAMBUCO

Sinfra

Superintendência
de Infraestrutura

ÁREAS INSALUBRES – PODAÇÃO

LOCAL: CCSA

SITUAÇÃO: ANTES / SITUAÇÃO DEPOIS





UNIVERSIDADE
FEDERAL
DE PERNAMBUCO

Sinfra
Superintendência
de Infraestrutura

DESINFECÇÃO DE SUPERFÍCIES COM BORRIFADOR E DE AMBIENTES COM PULVERIZADOR

EQUIPE DO ENCARREGADO CARLOS ALBERTO – 23/12/2020



EQUIPE DO ENCARREGADO JANILSON GOMES – 23/12/2020





EQUIPE DO ENCARREGADO JANILSON GOMES – 23/12/2020



EQUIPE DA ENCARREGADA LUZIA VIEIRA – 23/12/2020



ANEXO 3

R.P.L. – SERVIÇOS PRESTADOS – 28/12 a 31/12/2020

ÁREA DO ENCARREGADO CARLOS ALBERTO

LOCAL: CASA DOS ESTUDANTES

SITUAÇÃO: ANTES



SITUAÇÃO: DEPOIS



ÁREA DO ENCARREGADO CARLOS ALBERTO

LOCAL: NEG-LABISE

SITUAÇÃO: ANTES



SITUAÇÃO: DEPOIS



ÁREA DO ENCARREGADO JANILSON GOMES

LOCAL: ESTACIONAMENTO CCS

SITUAÇÃO: ANTES / DEPOIS





UNIVERSIDADE
FEDERAL
DE PERNAMBUCO



ÁREA DO ENCARREGADO JANILSON GOMES

LOCAL: CAMPINA CCS

SITUAÇÃO: ANTES / DEPOIS



ÁREA DO ENCARREGADO JANILSON GOMES

LOCAL: ESTACIONAMENTO SVO

SITUAÇÃO: ANTES / DEPOIS



ÁREA DO ENCARREGADO JANILSON GOMES

LOCAL: ESTACIONAMENTO – PRÉDIO DE PÓS-GRADUAÇÃO

SITUAÇÃO: ANTES / DEPOIS





UNIVERSIDADE
FEDERAL
DE PERNAMBUCO



ÁREA DO ENCARREGADO JANILSON GOMES

LOCAL: ESTACIONAMENTO DA BIBLIOTECA DO CCS

SITUAÇÃO: ANTES



SITUAÇÃO: DEPOIS



ÁREA DO ENCARREGADO JANILSON GOMES

LOCAL: ESTACIONAMENTO DO CB

SITUAÇÃO: ANTES / DEPOIS



ÁREA DO ENCARREGADO JANILSON GOMES

LOCAL: RUA E ESTACIONAMENTO DE MICOLOGIA

SITUAÇÃO: ANTES

SITUAÇÃO: DEPOIS





UNIVERSIDADE
FEDERAL
DE PERNAMBUCO



ÁREA DO ENCARREGADO JANILSON GOMES

LOCAL: CAMPINA E ESTACIONAMENTO POR TRÁS DO CCM

SITUAÇÃO: ANTES

SITUAÇÃO: DEPOIS



ÁREA DA ENCARREGADA LUZIA VIEIRA

LOCAL: RU

SITUAÇÃO: ANTES

SITUAÇÃO: DEPOIS



ÁREA DA ENCARREGADA LUZIA VIEIRA

VARRIÇÃO

SITUAÇÃO: DEPOIS





ÁREAS INSALUBRES - PODAÇÃO

LOCAL: JARDIM DA BIBLIOTECA DO CCSA

SITUAÇÃO: ANTES



SITUAÇÃO: DEPOIS

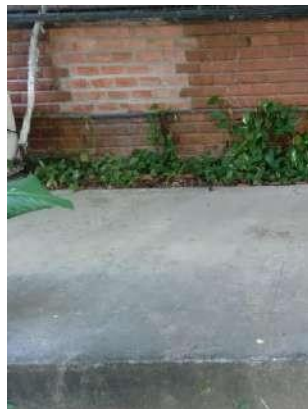

ÁREAS INSALUBRES - VARRIÇÃO

LOCAL: FARMÁCIA

SITUAÇÃO: ANTES / DEPOIS



ÁREAS INSALUBRES - PODAÇÃO

LOCAL: CCSA

SITUAÇÃO: ANTES



SITUAÇÃO DEPOIS





UNIVERSIDADE
FEDERAL
DE PERNAMBUCO



DESINFECÇÃO DE SUPERFÍCIES COM BORRIFADOR E DE AMBIENTES COM PULVERIZADOR

EQUIPE DO ENCARREGADO CARLOS ALBERTO - 30/12/2020



EQUIPE DO ENCARREGADO JANILSON GOMES - 30/12/2020





EQUIPE DO ENCARREGADO JANILSON GOMES - 30/12/2020

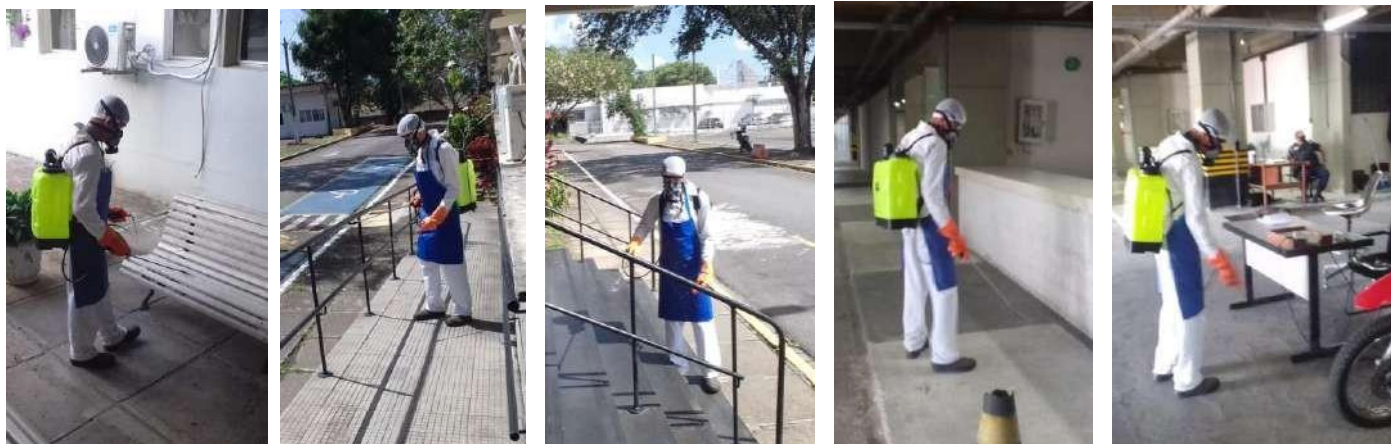

EQUIPE DA ENCARREGADA LUZIA VIEIRA - 30/12/2020

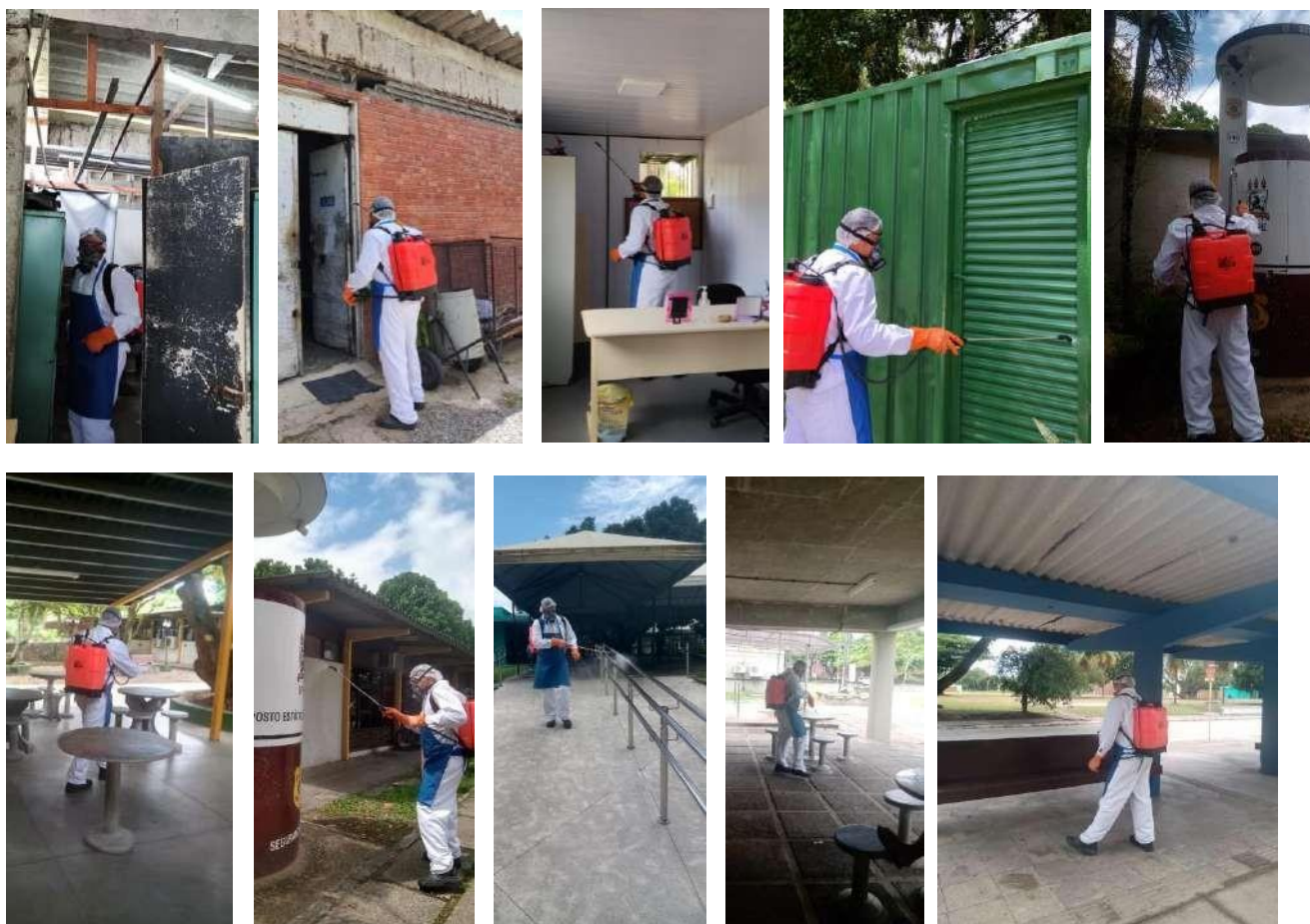



PARECER DA GESTÃO DOS CONTRATOS

No acompanhamento das rotinas do contrato realizado pela gestão e fiscalização, para o período de 01 a 31/12/2020, constatou-se a continuidade ao monitoramento das atividades prestadas pelos contratos de mão de obra exclusiva, vinculados à Diretoria de Gestão Ambiental – DGA / SINFRA, permanecendo inalteradas as ações preventivas em face da pandemia do Covid-19, em cumprimento às orientações do Ministério da Saúde, assim como as orientações concernentes à Gestão da UFPE, realizando ações de desinfecção nos alojamentos, contêineres, áreas públicas externas como paradas de ônibus, praças, áreas de convivência dos departamentos, calçadas do entorno dos prédios e locais de grande fluxo nas unidades do campus Joaquim Recife.

Verificou-se que os serviços de limpeza, asseio e conservação predial, seguiram-se à rotina do Contrato nº 38/2020 – (LISERVE SERVIÇOS E TERCEIRIZAÇÃO LTDA, com a realização de limpeza nas unidades com funcionamento presencial, parcialmente presencial e sob demanda, com manutenção e limpeza programada continuada, com exceção dos seguintes locais: NAI, Niate CTG, Central Telefônica, Fono-Clínica e departamentos. BC, CCS, Casa de Gesso, Casa de Gás, CCS Bloco - A, Núcleo Experimental, Niate CB, CCM, Pós-Nutrição e a Casa de Evento Estudantil, que se encontraram fechados, mas, eventualmente, com apoio de limpezas programadas. Vale ressaltar que neste mês, algumas ações de limpeza têm sido intensificadas no prédio de Odontologia e Buco-Maxilo-Facial, com reforço de profissionais, visando o possível retorno das atividades em finais de janeiro/2021.

Na continuidade das atividades de limpeza no campus Joaquim Amazonas, diante da iminência do “possível” retorno das aulas em janeiro próximo (2021); além da continuidade dos serviços de limpeza mantidos pela rotina do contrato, também foi adotado o regime de mutirão de limpeza para as unidades da UFPE, que sinalizaram o retorno de suas atividades não apenas acadêmica, mas também, administrativa. Desse modo, foram realizados mutirões nos seguintes locais: Odontologia Preventiva, Buco-Maxilo-Facial, Biblioteca Central, Clube Universitário. Este tipo de solicitação deverá se intensificar a partir de janeiro de 2021, por essa razão, orientamos à Contratada a reforçar com suas encarregadas, junto às unidades da UFPE, a realização dos respectivos serviços (mutirões), para evitar sobrecarga de demandas no início do próximo ano (janeiro/2021).

Seguindo-se a rotina do Contrato nº 23/2020 – (R.P.L. ENGENHARIA E SERVIÇOS LTDA), observou-se que a contratada manteve seu comprometimento na execução dos serviços de qualidade, mesmo com o aumento de resíduos a ser recolhido no campus Joaquim Amazonas. Com a época das safras de manga e jambo, bem como com o aumento de folhas, foi intensificada a coleta dos resíduos para a compostagem na BERSO.

Também foi observado, e que é merecedor de registro, o Não uso do trator, devido a problemas técnicos, que deve ser disponibilizado pela Contratante (a UFPE), para a execução de serviços de capinação em grandes áreas abertas do campus Joaquim Amazonas. A recorrência desse tipo de problema já foi registrada em relatórios anteriores emitidos por esta Coordenação. E que, embora saibamos que a Administração tem buscado “resolver” tais problemas, não se pode negar que as recorrências de indisponibilidade do referido maquinário têm causado grandes transtornos a empresa contratada no planejamento de suas atividades, com queda em sua produtividade e aumento de consumo de combustível para uso nas roçadeiras individuais, a fim de atender à demanda de serviços no campus Recife da UFPE.

Registra-se ainda, que os profissionais vinculados ao Contrato nº 23/2020, e que apresentaram sintomas da Covid-19, foram afastados, encamiados pela empresa contratada ao atendimento médico e substituídos, não havendo prejuízo para a Administração em termos de redução de postos e da produtividade dos serviços.

Embora tenha havido uma redução de diferentes tipos de resíduos, ocasionalmente misturados na triagem da coleta seletiva, observou-se a necessidade de melhorar a prestação dos respectivos serviços de recolhimento, atentando para uma fiscalização mais ostensiva junto às empresas contratadas, buscando atender aos objetivos da Gestão ambiental da UFPE.

Recife, 01 de fevereiro de 2021.

Luiz Carlos dos Prazeres Serpa Alfino
Siape nº 1134317
Gestor dos Contratos 38/2020 e 23/2020
DGA / SINFRA



UNIVERSIDADE
FEDERAL
DE PERNAMBUCO



DIRETORIA DE GESTÃO AMBIENTAL
GERÊNCIA DE GESTÃO E FISCALIZAÇÃO DE CONTRATOS
RELATÓRIO DE MONITORAMENTO DE SERVIÇOS PRESTADOS
CONTRATOS COM MÃO DE OBRA EXCLUSIVA – DGA/SINFRA/UFPE
Período: DEZEMBRO/ 2020.

Contratada: SIM GESTÃO AMBIENTAL SERVIÇOS LTDA

CNPJ: 07.575.881/0001-18

Contrato: 009/2019

Vigência de 12 meses (07/02/2021)

- Processo: 23076.027484/2017-11

Serviço: Coleta, transporte e tratamento dos Resíduos do Serviço de Saúde.

Unidade de medida contratada: Bombona 200L – 25 KG

=====
Contratada: ENGEMAIA E CIA LTDA

CNPJ: 00.449.936/0001-02

Contrato: 54/2019

Vigência de 12 meses (02/12/2021)

- Processo: 23076.023075/2018-18

Serviço: Poda, limpeza de palmeiras e coqueiros e erradicação de árvores com altura máxima de 6 metros com e sem interferência em redes de distribuição elétrica.

Unidade de medida contratada: Unidade

=====
Contratada: STIL TERRAPLANAGENS E LOCAÇÕES LTDA

CNPJ: 13.938.438/0001-67

Contrato: 63/2018

Vigência de 12 meses (13/09/2021)

- Processo: 23076.017167/2017-88

Serviço: Retroscavadeiras com operador.

Unidade de medida contratada: Horas

=====
Contratada: SANEAPE SOLUÇÕES AMBIENTAIS EIRELI

CNPJ: 07.147.056/0001-12

Contrato: 66/2018

Vigência de 12 meses (14/09/2021)

- Processo: 23076.047789/2017-31

Serviço: Acondicionamento, coleta, transporte e destinação final dos resíduos sólidos do grupo D.

Unidade de medida contratada: Coleta (caçambão e combopac)

=====



UNIVERSIDADE
FEDERAL
DE PERNAMBUCO



Contratada: EFICAZ SERVIÇOS E TERCEIRIZAÇÕES LTDA CNPJ: 10.286.009/0001-64 Contrato: 96/2017 Vigência de 12 meses (12/09/2021) - Processo: 23076.048171/2016-15		
Serviço: Controle de pragas de cupins, ratos e insetos rasteiros e voadores.		
Unidade de medida contratada: Metro quadrado (M²)		
Área Demandante: UFPE – Campus Recife (exceto o Hospital das Clínicas), distribuídos como mostra a tabela abaixo:		
Gestor: Edgleicy Lima	– Siape – 2175397	GGFC/DGA/SINFRA
RESUMO DAS ATIVIDADES CONTRATO Nº 09/2019 - SIM		
Solicitação de NF e envio para liquidação referente ao período de 19/11 a 10/12/2020 Conferência de relatório enviado por Sr. Antônio confrontando com o relatório enviado pela empresa Recebimento, providências e envio de Processo de pagamento 024015.2020-10 referente a NF 1.021.321, período de 19/101 a 10/12/2020;		
RESUMO DAS ATIVIDADES CONTRATO Nº 54/2019 - ENGEMAIA		
Recebimento de requisições, emissão e envio de Ordens de Serviço do SIPAC para a fiscalização Providências para Renovação da Autorização Ambiental de poda junto à Secretaria de Meio Ambiente Envio de e-mails para programação da execução de Serviços Solicitação de NF e envio para liquidação referente ao período de 05 a 30/11/2020 Recebimento, providências e envio de Processo de pagamento 024047.2020-19 referente a NF 1467, período de 05 a 30/11/2020;		
RESUMO DAS ATIVIDADES CONTRATO Nº 63/2018 - STIL		
Solicitação de NF e envio para liquidação referente ao período de 23/11 a 11/12/2020 Conferência de relatório enviado por Sr. Antônio confrontando com o relatório enviado pela empresa Recebimento, providências e envio de Processo de pagamento 024032.2020-36, referente a NF 474, período de 23/11 a 11/12/2020;		
RESUMO DAS ATIVIDADES CONTRATO Nº 66/2018 - SANEAPE		
Solicitação de NF e envio para liquidação referente ao período de 20/11 a 09/12/2020 Conferência de relatório enviado por Sr. Antônio confrontando com o relatório enviado pela empresa Recebimento, providências e envio de Processo de pagamento 074493.2020-51, referente a NF 5359, período de 20/11 a 09/12/2020;		



UNIVERSIDADE
FEDERAL
DE PERNAMBUCO



**RESUMO DAS ATIVIDADES
CONTRATO Nº 96/2017 - EFICAZ**

**Solicitação de NF e envio para liquidação
Conferência de relatório enviado por Sr. Antônio confrontando com o relatório enviado pela empresa
Recebimento, providências e envio de Processo de pagamento 024051.2020-08, referente a NF 3341,
período de 23/11 a 10/12/2020;
Recebimento de requisições, emissão e envio de Ordens de Serviço do SIPAC para a fiscalização**

PARECER DA GESTÃO DOS CONTRATOS

As prestadoras de serviço atenderam às demandas de modo satisfatório.

PARECER FINAL DA COORDENAÇÃO DE GESTÃO E FISCALIZAÇÃO DE CONTRATOS

No acompanhamento da prestação de serviços dos contratos com mão de obra exclusiva e sem exclusividade, vinculados à CGFC/DGA/SINFRA, no período de 01 a 31/12/2020, observou-se que os contratos atenderam as necessidades da instituição, não havendo fatos merecedores de exposição, além dos que foram apresentados nos relatórios da Gestão.

Os serviços foram monitorados pela fiscalização que subsidiou os gestores em seu acompanhamento para os encaminhamentos dos trâmites processuais.

Atualmente, o Contrato nº 38/2020-UFPE (prestado pela LISERVE SERVIÇOS E TERCEIRIZAÇÃO LTDA), trata-se do primeiro mês de mais um contrato de Dispensa de Licitação, para serviços de limpeza, asseio e conservação predial, haja vista que o resultado do Pregão Eletrônico nº 110/2019, encontra-se em vias de publicação pelas instâncias superiores da UFPE, e para que não houvesse a descontinuidade na prestação dos respectivos serviços, por serem essenciais, foi realizado um novo processo de dispensa.

Este novo contrato de dispensa que substituiu o contrato nº 12/2020, deu a continuidade na prestação dos respectivos serviços, não havendo quaisquer transtornos no acompanhamento de sua execução para a Administração, permanecendo inalteradas as ações preventivas em face da pandemia do Covid-19, em cumprimento às orientações do Ministério da Saúde, bem como às orientações da Gestão da UFPE. Conforme apresentado no parecer da Gestão, algumas unidades da UFPE se encontram fechadas, mas com programação de limpeza pelo planejamento de mutirões.

Na busca pelo aprimoramento das rotinas dos contratos, constatou-se uma melhoria na prestação dos serviços de limpeza, com um aumento significativo na triagem dos resíduos na coleta seletiva, buscando, desse modo, cumprir com os objetivos da Gestão Ambiental da UFPE.

O mês de dezembro/2020 foi um período que começou a intensificação para a realização de mutirões nas unidades da UFPE, mesmo com a grande maioria de prédios fechados. Às solicitações chegavam à Gestão do Contrato. Em alguns momentos, devido a não disponibilização de servidores para os respectivos agendamentos de serviços, muitos transtornos foram gerados para a Gestão, Fiscalização e, principalmente, para a empresa contratada que teve que redirecionar suas atividades quando da ocorrência desses fatos.

No entanto, todas as demandas foram atendidas, reagendadas e executadas em ocasiões oportunas, de acordo com a necessidade e urgência de cada situação demandada. Nesse contexto, encontra-se a solicitação de limpeza dos Departamentos de Odontologia Preventiva e Buco-Maxilo-Facial, diante da iminência do retorno de suas atividades de ensino previstas para janeiro/2021.

Espera-se um aumento elevado de solicitações de mutirões para o mês de janeiro de 2021 e, possivelmente, um aumento de atividades no campus Joaquim Amazonas (campus Recife), o que elevará a uma possível redistribuição de pessoal da limpeza interna, cuja quantidade de postos encontra-se reduzida desde o início do processo pandêmico oficializado na Instituição em março/2020.

Conforme informado pela gestora dos contratos sem exclusividade de mão de obra, os serviços prestados atenderam as necessidades da Instituição, sem a necessidade de quaisquer registros.

Entre as maiores dificuldades enfrentadas no período deste relatório, encontra-se a ausência de servidores da fiscalização para acompanhar presencialmente os serviços prestados pelas empresas contratadas. Fato

que tem sido intensificado desde o início da oficialização do processo de pandemia em março/2020.

Vale ressaltar que, sem uma fiscalização eficiente e eficaz, a Administração está sujeita a sofrer sérios riscos de prejuízos financeiros, ao não conseguir cumprir ao que de fato está previsto nas obrigações da Contratante, ao que concerne às competências e obrigações da fiscalização.

De igual modo, o aumento de demandas e plataformas recentemente implantadas (SIPAC-CONTRATOS; COMPRASNET-CONTRATOS; E OUTRAS DEMANDAS ORDINÁRIAS DA ÁREA FINANCEIRA), e que exige tempo para seu aprimoramento e qualificação, passa a exigir um “tempo” e um “espaço” que atualmente encontram-se inexistentes para sua execução, devido à má distribuição dessas demandas entre os servidores desta Coordenação, por estarem afastados de suas atribuições, o que nos tem causado muita preocupação. Por essa razão, não foi possível apresentar este relatório com uma maior brevidade.

Recife, 01 de fevereiro de 2021.

Luiz Carlos dos Prazeres Serpa Alfino
Siape nº 1134317
Coordenação de Gestão e Fiscalização de Contratos
CGFC/DGA / SINFRA